VODNIK

številka 9, letnik 20 **november/december 2011**

brezplačni časopis poslovno-nakupovalnega, športno-zabaviščnega ter kulturnega središča BTC City Ljubljana

Darilni boni BTC City,
vedno izpolnijo pravo željo

V svetu, kjer domišljija postane resničnost!

Darila za vse Mobiuporabnike.
Izberite si svojega!

DARILO 50 SMS

DARILO 15 MIN

DARILO 10 MB

Telekom Slovenije, d. d., 1546 Ljubljana | RITUER DDB

Letošnje praznike se **domišljija uresničuje vsem Mobiuporabnikom**, saj **Mobi prav vsem podarja novoletno darilo**. Vsak Mobiuporabnik si lahko izbere enega od naslednjih daril: **50 SMS-ov** ali **15 minut pogovorov** v omrežju Mobitel ali **10 MB prenosa podatkov**. Darilo lahko vključite do vključno 31. januarja 2012 prek SMS-a s ključno besedo »**DARILO SMS**«, »**DARILO MINUTE**« ali »**DARILO PODATKI**« na številko **1918**.

Moj Mobi. Moj svet.

WWW.MOBITEL.SI

mobi

Telekom Slovenije, d.d., Mobiuporabnikom poklanja darilo v obliki storitev: DARILO SMS ali DARILO MINUTE ali DARILO PODATKI. Izbirate lahko med 50 SMS-i, 15 minutami pogovora znotraj omrežja Mobitel ali 10 MB podatkov za paketni prenos podatkov. Veljavnost izbranega darila je 30 dni od dne vklopa. Neporabljena količina izbranega darila po 30 dneh zapade. Za vklop Darila pošljite SMS z vsebino DARILO SMS ali DARILO MINUTE ali DARILO PODATKI na 1918. Na Mobišteviki se lahko vklopi le eno izbrano darilo, vklop je možen le enkrat, v času od 22. novembra 2011 do vključno 31. januarja 2012. Poslan SMS za vklop storitve in opravljene storitve ali pogovori nad vključeno količino v darilu, se zaračunajo po veljavnem ceniku. Darilo se lahko izključuje z določenimi storitvami in paketi. Cene so navedene v EUR in vključujejo DDV. Telekom Slovenije, d.d., si pridržuje pravico do spremembe cen in pogojev. Več na www.mobitel.si.

VSEBINA

uvodnik >

AKTUALNO 5

STIL 12

ŠPORTNO 15

TREND 18

GURME 20

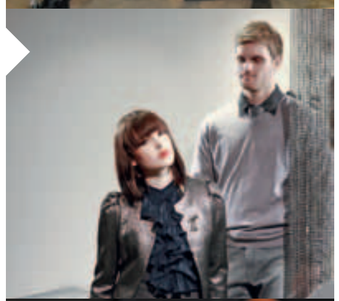

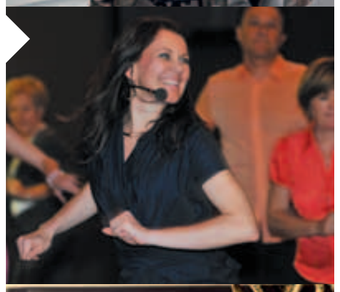

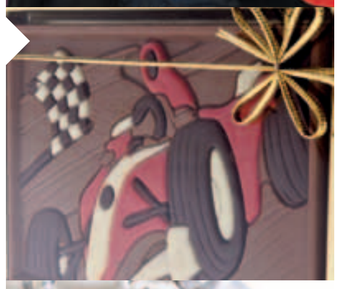

Ali dedek Mraz danes sploh lahko še preživi

Bilo je lani. V enem od manjših mest, ravno dovolj velikih, da premore tudi svoje gledališče. V decembru, polnem dobrih želja, obljub in pričakovanj, to gledališče vsako leto svojo dvorano odstopi dedku Mrazu, da bi v njem, sedeč na odru na rdečem prestolu pod prav tako rdečimi težkimi zavesami, obdaroval mestne in okoliške, pridne pa tudi bolj nagajive otroke. Igralec, ki je bil izbran, da odigra mitološkega dobrotnika, se je na nalogo dobro pripravil in je zato tistega prvega sneženega decembrskega popoldneva skozi staro mestno jedro skorajda tekel in po tlaku, pravkar posutem s snegom, komaj lovil ravnotežje proti službenemu vhodu gledališča. Vedel je, da mora otrokom povedati več kot le to, da je na saneh in s polnim košem daril prihitel z daljnega severa, in da ni dovolj kratkohlačnikov le vprašati, ali so bili pridni, jim izročiti darilo, počakati na očetov ali mamin digitalni »škljoc« in iz vrste čakajočih poklicati naslednjega otroka. Uro pozneje je zato na odru, takrat že preoblečen v ovčji krznen plašč s polhovko na glavi in umetno brado na obrazu, otrokom (in tudi njihovim staršem) želel povedati, da v njihovem mestu, morda celo v njihovi ulici živijo tudi otroci, ki jih starši ne bodo peljali na sprejem k dedku Mrazu, otroci, ki doma ne bodo našli novoletnega drevesca in ne daril. Prisotne v dvorani je zato prosil, naj bodo pripravljeni svoja darila s temi otroki deliti, jim jih posoditi ali jih, ko se jih naveličajo, pokloniti tistim, ki se jih bodo znali razveseliti. Otrokom, posredno tudi staršem, pa je skušal dopovedati tudi to, da majhni zajčki, morski prašički, pisane papige, prisrčni kužki ali muce niso darila, da je podarjanje živali nehumano dejanje, saj je živalca tako kot vsaka nova igrača na začetku zanimiva, potem pa kaj hitro pristane v kotu, na kupu z drugimi nezanimivimi igračami …

Ko je dedek Mraz razdelil darila in so se vtisov polni otroci in njihovi starši raztepli proti svojim domovom, je gledališče, zadovoljen, da so mu otroci pozorno prisluhnili, zapustil tudi igralec. Ni pričakoval, da bo že naslednje jutro v mestu završalo, še manj, da se bo njegov nagovor otrokom, naj bodo pripravljeni svoje igrače deliti, in staršem, naj se v času obdarovanj ne skušajo otrokom odkupiti z »živimi igračami«, zdel dvema mamama in enemu očeta skrajno žaljiv in jih bo tako razburil, da bodo novico o njegovi »bogokletnosti« raznesli po vsem mestu, dedkomrazov nagovor pa bo ostal osrednja tema vseh uličnih, salonskih in gostilniških pogovorov vse do letošnje pomladi.

Igralec letos zato ne bo več igral dedka Mraza, jaz pa se vprašujem, ali se res še znamo obdarovati, poklanjati z iskreno mislijo, lepo željo in poštenim namenom? Zakaj nenehno pozabljamo, da je najlepše dati in ne vzeti? Zakaj pozabljamo, da so med nami tudi taki, ki jih že dolgo ni nihče obdaroval, in da letos ne bo prav nič drugače?

Prepričana sem, da boste v našem mestu v letošnjem slavnostnem decembru našli darila in zabavo za vse želje, vse okuse in vsak žep (darilo zaposlenih v BTC Cityju vsem obiskovalcem naše spletne strani **www.btc-city.com** je koledar adventne peke, zbir preizkušenih pekovskih receptov, po eden za vsak dan v adventu) ali pa da boste najbližje pripeljali na Miklavževanje, srečanje z Božičkom ali dedkom Mrazom v BTC Cityju. Če vam ne bo uspelo, bo morda dovolj, da najbližjim podarite več spoštovanja, prostega časa, prijateljstva, prijaznosti, izkušenj in navdušenja. Poskusite. Pa srečno 2012!

Maja Oven,
odgovorna urednica

BTC City / delovni čas v mesecu decembru 2011:

informacije: 01/585 22 22
www.btc-city.com

TRGOVINE, NAKUPOVALNA GALERIJA KRISTALNE PALAČE IN DRUGE DEJAVNOSTI
- ponedeljek – sobota: od 9.00 do 20.00
- nedelje: od 9.00 do 15.00
- 24. december: od 9.00 do 17.00
- 25. december: zaprto
- 26. december: od 9.00 do 15.00
- 31. december: od 9.00 do 17.00
- 1. in 2. januar 2012: zaprto

TRŽNICA BTC City
- ponedeljek – sobota: od 8.00 do 19.00
- nedelje: od 9.00 do 15.00
- 24. december: od 9.00 do 17.00
- 25. december: zaprto
- 26. december: od 9.00 do 15.00
- 31. december: od 9.00 do 17.00
- 1. in 2. januar 2012: zaprto

BTC CITY VODNIK Brezplačni časopis poslovno-nakupovalnega, športno-zabaviščnega ter kulturnega središča BTC City Ljubljana **ODGOVORNA UREDNICA:** Maja Oven **IZVRŠNI UREDNIK:** Matic Žehelj **OBLIKOVANJE IN TEHNIČNO UREJANJE:** Nuit d. o. o., Mateja Jenič **UREDNIK FOTOGRAFIJE:** Aljoša Rebolj **STALNI SODELAVCI:** Miha Trefalt, Sara Bogomolec **LEKTORICA:** Nuša Mastnak **OGLASNO TRŽENJE:** BTC d. d., Šmartinska 152, Ljubljana, info@btc.si **IZDAJATELJ** BTC d. d., Šmartinska 152, Ljubljana **TISK:** Delo, d. d., Tiskarsko središče **NAKLADA:** 200.000 izvodov **DISTRIBUCIJA:** Delo, d. d., Žurnal Media, d. o. o.
V uredništvu ne odgovarjamo za tiskarske napake in spremembe v programu prireditev po zaključku redakcije.

Zavarovalnica Triglav, d.d.

AKTUALNO
novosti

Dentalno-kirurški center Clarus
Vrhunske zobozdravstvene in implantološke kirurške storitve

V prijetnih in sodobno opremljenih prostorih strokovna ekipa izvaja najsodobnejše dentalnokirurške posege, center pa ima tudi svoj digitalni zobni rentgen in vrhunski zobni laboratorij. Poleg omenjenih storitev v Dentalno-kirurškem centru posebno pozornost namenjajo preprečevanju in laserskemu zdravljenju parodontalne bolezni, ortodontskemu zdravljenju z najsodobnejšimi metodami, z lasersko terapijo nudijo pomoč pri odpravljanju težav s smrčanjem, opravljajo pa tudi lepotne korekcije obraza (tretmaji z botoksom in nekirurški »face lift« s pomočjo bioloških polnil).
V Dentalno-kirurškem centru deluje ekipa priznanih zdravnikov, ki so opravili številne dodatne specializacije in izobraževanja doma in v tujini.
Zagotavljajo vam, da bodo vaše zaupanje upravičili, saj so zdravi in zadovoljni pacienti njihova največja motivacija.

Dvorana 9
T: 01/810 90 30
dr.kovacic@siol.net
www.clarus-dental.si/

Synovia
Vrhunsko znanje in mednarodne fizioterapevtske izkušnje

Synovia je pravo mesto za vse, ki imajo težave z bolečinami v nogah, rokah, hrbtenici ali vratu. Fizioterapevtski program Synovie, ki ga izvajajo strokovnjaki z medicinskim znanjem in mednarodnimi izkušnjami s področja rehabilitacije, športnih poškodb, manualne terapije in posturologije, temelji na najsodobnejši tehnologiji. Za vsakega pacienta pripravijo individualen program, s katerim čim hitreje doseže rezultate zdravljenja in prepreči morebitno ponovitev poškodbe. Vabimo vas, da jih obiščete. Po natančnem pregledu in postavitvi diagnoze bodo posebej za vas izdelali načrt zdravljenja. Vadbeni programi za izboljšanje drže potekajo pod nadzorom certificiranega inštruktorja fitnesa. Nudijo tudi preventivne programe za podjetja.

Center Mercurius
T: 031 734 420
stefharley@yahoo.com
www.synovia.si

Primamusic
Prijazna glasbena trgovina

V glasbeni trgovini Primamusic vam je na voljo pester izbor klasičnih, akustičnih in električnih kitar, primernih tako za začetnike (cene so od 50 evrov) kot za izkušene glasbenike, ki od instrumenta zahtevajo nekaj več. Prav tako boste pri njih našli bogato izbiro glasbil za otroke. Hit instrument leta so ukulele, na svoj račun pa bodo prišli tudi ljubitelji orglic. Na voljo so tudi ojačevalci in ostali pripomočki, kot so uglaševalci, strune, kabli, trzalice, torbe ...
Vabljeni v trgovino Primamusic, kjer boste prav gotovo našli nekaj zase, v decembru pa vas čakajo še dodatni novoletni popusti. Zveste kupce čaka članska kartica, s katero lahko privarčujejo še več.

Dvorana A, zgornja etaža
T: 01/810 95 30
info@primamusic.si

Ladiva
Pravi čevelj za pravi korak

Čudovita novica za vse, ki imate radi izstopajoče čevlje! V življenju je pomemben vsak korak, pravi korak pa potrebuje tudi pravi čevelj. Ker ste nekaj posebnega in želite svojim nogam poleg udobja privoščiti tudi poseben design, vam v trgovini Ladiva prvič v Sloveniji ponujajo zelo priljubljeni blagovni znamki obutve – Solo Soprani in You Young Coveri. Italijanski design in odlična kakovost sta združena v modelih moške in ženske obutve, v katerih boste vedno opaženi. Zanj in zanjo lahko izberete športnoelegantne ali posebno »odštekane« modele. Prav tako so vam na voljo tudi ujemajoče se torbice. Poleg znamk Solo Soprani in YY Coveri vam ponujajo tudi čevlje znamke Dive & Co.

Dvorana A, kletna etaža
T: 051/855 901

Kelih
Darila za vsako priložnost

V trgovini Kelih so odprli slovenski kotiček, v katerem so združili izdelke domače obrti, unikatne izdelke, Kristal Rogaška in izdelke priznanih umetnikov, kot sta Oskar Kogoj in Irena Polanec. Poleg tega boste v trgovini našli bogato izbiro daril za vsako priložnost in za vsakogar (za rojstne dneve, poroke, obletnice) pa tudi poslovna darila.
Vabimo vas, da jih obiščete.

Dvorana A, pritličje
T: 01/542 20 09

Čar Arome
Razvajajte se s čokolado, dobro kavo ali čajem

Trgovina Čar Arome vas od začetka novembra pričakuje v novi trgovini v pritličju Dvorane A (najbližji vhod A2). Na policah boste našli čokoladne dobrote različnih oblik in velikosti, tudi s priložnostnimi napisi in različnimi dodatki, kmalu pa vas bodo razveselili tudi s pralineji različnih okusov. Izbirate lahko tudi med sadnimi, zelenimi, črnimi, belimi, rdečimi, zeliščnimi in rooibos čaji, ob tem pa lahko svoje brbončice razvajate tudi z različnimi nearomatiziranimi in aromatiziranimi kavami. Na prodajnih policah so na voljo tudi čajniki, skodelice, cedila in doze za shranjevanje čaja, praznično vzdušje pa si lahko pričarate s svečami Yankee ali svečami iz palmovega in sojinega voska. Na voljo vam je tudi linija presnih izdelkov in med z različnimi eteričnimi olji.

Dvorana A, pritličje
T: 01/585 22 97
trgovina.cararome@gmail.com
www.cararome.com

Style Shoes
Moderna obutev po ugodnih cenah

V neposredni bližini trgovine z oblačili Style, v kateri so na voljo predvsem oblačila za mlajšo generacijo in mlade po srcu, so novembra odprli novo trgovino – Style Shoes. V njej boste poleg moderne obutve našli še modne dodatke, torbice, šale, v poletnih mesecih pa tudi kopalke. Prav tako kot v trgovini Style so tudi v trgovini Style Shoes na voljo moderni in cenovno dostopni izdelki. Izkoristite akcije in popuste do konca leta ter se oblecite in obujte v trgovini Style.

Dvorana A, kletna etaža
T: 01/585 18 31

AKTUALNO

Že 20 let v BTC Cityju

Z vami in za vas že 20 let
Drogerija Lola

Trgovina je svoja vrata obiskovalcem odprla novembra 1991 in jim najprej ponudila le kozmetične izdelke nižjega in srednjega cenovnega razreda, dovolj mamljive, da so se s ponudbo in postrežbo zadovoljne stranke rade vračale v BTC, ki je takrat še slovel kot skladiščni, manj trgovski center. Vedno večje število kupcev in njihove najrazličnejše želje so sčasoma narekovale tudi vsebinsko prenovo trgovine, ki je v dveh desetletjih iz klasične drogerije prerasla v drogerijo priznanih blagovnih znamk, hkrati pa je kupcem ponudila tudi modne damske in toaletne torbice, šale, denarnice in druge modne dodatke za urejen videz. Recepta za preživetje v času, ko mnoge trgovine zapirajo svoja vrata, v Drogeriji Lola ne izdajo, vedo pa povedati, da je treba kupcu ponuditi vedno kaj novega; le tako bo lahko nakupovalno središče BTC City znova tako živo in polno obiskano, kot je bilo pred desetletjem.

Pri Levčku

Trgovina, v kateri boste našli široko paleto izdelkov, namenjenih ustvarjanju tako v umetnosti kot v prostem času (barve, slikarska platna in potrebščine, material za izdelavo nakita, barve za poslikavo stekla, porcelana, keramike, svile, tekstila, plastike, lesa), se je za obiskovalce odprla maja 1991. Čeprav so se v dveh desetletjih na prodajnih policah trgovine zamenjali številni artikli, je rdeča nit ponudbe – preživljanje prostega časa – ostala nespremenjena. Da je trgovina obstala tudi v kriznih trenutkih, je bila potrebna velika mera potrpežljivosti, vztrajnosti in pridnosti zaposlenih – predvsem pa pošten in prijazen odnos do obiskovalcev in kupcev. Ta se je obrestoval, saj je Pri levčku kar 90 odstotkov stalnih obiskovalcev, med njimi že otroci njihovih prvih kupcev. S poštenim odnosom do drugih in do sebe je mogoče vse!

Saming

Odločitvi, da prva trgovina za prodajo filtrov in maziv za osebne avtomobile, tovorna vozila, delovne stroje, motocikle in čolne v Sloveniji odpre svoje prodajne prostore v BTC Cityju, je botrovala prav lokacija, ki je lahko ponudila ustrezno kvadraturo za primerno najemnino in s tem narekovala tudi prodajni moto trgovine: najboljši nakup za najnižjo ceno. Od oktobra 1991, ko so v trgovino vstopili prvi kupci, pa vse do danes, so se v neposredni okolici pojavili tudi drugi prodajalci avtomobilskih rezervnih delov, zato se v Samingu borijo za vsakega kupca posebej. Skrivnosti preživetja ni, zatrjuje še g. Samsa, mi pa dodajamo, da je k njihovemu obstoju prispevalo tudi dejstvo, da so v Sloveniji najbrž edini s tolikšnimi izkušnjami pri prodaji filtrov in maziv.

AKTUALNO

novosti in dogodki

CITY EVENTS
Urbani dogodki s podpisom

City After Work Partyji

Vsak četrtek od 16.30 ure v restavraciji diVino v Kristalni palači

Ste izgubili motivacijo za delo? Pridite na City After Work Party, kjer vas čaka zabavna stran dela, tokrat v novi in trendovski restavraciji diVino v Kristalni palači. Sproščali se bomo ob ritmih housa, za pijačo dobrodošlice in prigrizek bo poskrbelo prijazno osebje restavracije diVino.

Barve pomladi
v trgovini Benetton

Vodilna načela podjetja Benetton so iskanje, eksperimentiranje, inovacija in podpora mladim. Tako so 21. oktobra v United Colors of Benetton v sodelovanju z italijanskim inštitutom za kulturo v Sloveniji v trgovini Benetton v BTC Cityju Ljubljana pripravili odprtje razstave v sklopu natečaja Barve pomladi. S tem se je zaključil tretji likovni natečaj za otroke Srednje in Vzhodne Evrope, ki je namenjen spodbujanju umetnosti in kreativnosti med mladimi. V trgovini Benetton, ki je neposredno ob Športnem centru Millenium, je bila tako na ogled razstava likovnih izdelkov, ki so jih v okviru natečaja ustvarili otroci ljubljanskih osnovnih šol. Na natečaju je sodelovalo približno 700 otrok, ki so lahko svobodno izbrali likovno tehniko in tako ustvarili lasten izdelek na temo Barve pomladi.

Sprejem za Bojana Tokiča

Na nedavnem evropskem prvenstvu v namiznem tenisu na Poljskem je Bojan Tokič osvojil dve bronasti kolajni; to je največji uspeh namiznega tenisa v zgodovini Slovenije. Ob tej priložnosti je v BTC Cityju potekal sprejem za našega vrhunskega športnika, ki so se ga udeležili novinarji, igralci, trenerji, obiskovalci ...
Ob trenerju Bojana Tokiča Bojanu Raku sta se sprejema udeležila tudi predsednik Namiznoteniške zveze Slovenije mag. Marjan Hribar in predsednik uprave BTC Jože Mermal. BTC je namreč pokrovitelj moške namiznoteniške reprezentance.

Kristalna palača vključena v projekt Odprte hiše Slovenije

Odprte hiše Slovenije je pobuda za izboljšanje kakovosti arhitekture in urbaniziranega prostora ter bivanja. Projekt, ki ga v Sloveniji izvaja Zbornica za arhitekturo in prostor, je del mednarodne mreže Open House Worldwide, ki združuje že 12 mest iz devetih držav (London, New York, Dublin, Tel Avív, Jeruzalem, Melbourne, Galway, Barcelona, Chicago, Rim, Helsinki, različni kraji v Sloveniji).
V okviru projekta je bilo odprtih skoraj 90 objektov, zvrstilo se je 15 spremljevalnih dogodkov, med odprtimi objekti pa je bila na ogled tudi Kristalna palača, ki je zasnovana po najvišjih arhitekturnih standardih. Objekte in dogodke si je ogledalo več kot 2100 obiskovalcev, Kristalna palača pa je bila med najbolj obiskanimi objekti.

Brezplačno drsanje
na Trgu mladih

Tudi letos se nadaljuje sezona drsanja na drsališču na Trgu mladih v BTC City Ljubljana.
Sezona drsanja se začne v zadnjih dneh novembra, drsališče pa bo odprto vsak dan od 10. do 22. ure.
Drsanje je brezplačno, obiskovalci pa si lahko brezplačno izposodijo tudi drsalke.

Družba BTC podarila
upanje na otroške sanje

Družba BTC je Fundaciji Danila Türka Pustimo jim sanje, katere osnovno poslanstvo je spodbujanje aktivnosti za preprečevanje in odpravljanje posledic nasilja nad otroki v družini, šolskem okolju, lokalnem okolju, na območjih, kjer je ogrožen mir, v okoljih, kjer divjajo vojne, in povsod tam, kjer je grobo kršeno otrokovo dostojanstvo ter so ogrožena življenja in zdravje otrok, donirala 10.000 evrov.
Fundacija je 24. oktobra organizirala drugi dobrodelni koncert Jana Plestenjaka z gosti, celoten izkupiček pa namenila kriznim centrom za otroke in mladostnike ter gradnji otroškega vrtca v okviru Slovenske vasi misijonarja Pedra Opeke na Madagaskarju.

Olimpijske medalje
na ogled v Kristalni palači

V pritličju Kristalne palače je na ogled izredno zanimiva razstava – razstavljene so kopije olimpijskih medalj, ki so jih na olimpijskih igrah od leta 1912 osvojili slovenski športniki. Na razstavi, ki jo je pripravila Slovenska olimpijska akademija, je na ogled tudi kopija prve medalje, ki jo je leta 1912 na Olimpijskih igrah v Stockholmu osvojil Rudolf Cvetko.
Razstava vključuje pet vitrin – panojev, na katerih so predstavljene fotografije športnikov in kopije olimpijskih medalj, ki so jih osvojili. Vitrine so opremljene z značkami vseh olimpijskih iger in besedilom, ki opisuje posamezna obdobja slovenskega športa in olimpizma.
Razstava bo v Kristalni palači na ogled do 5. januarja 2012. Družba BTC je že vrsto let bronasti partner Olimpijskega komiteja Slovenije in tako zagotavlja del sredstev za aktivnosti in program Slovenske olimpijske akademije. Vabljeni!

Na Ljubnem ob Savinji
svetovni pokal v smučarskih skokih za ženske

11. in 12. februarja prihodnje leto bo na Ljubnem ob Savinji potekala tekma za svetovni pokal v smučarskih skokih za ženske. Tekme svetovnega pokala potekajo pod okriljem Mednarodne smučarske zveze (FIS), Ljubno ob Savinji pa je eno izmed šestih prizorišč. Predsednik častnega odbora svetovnega pokala je Jože Mermal, predsednik uprave družbe BTC, ki tudi pomembno sponzorsko podpira tekmovanje.
Na poletnih pripravah so članice slovenske smučarske skakalne reprezentance dosegle nekaj vrhunskih rezultatov, na Ljubnem ob Savinji pa bodo predvidoma nastopile Maja Vtič, Anja Tepeš, Špela Rogelj, Katja Požun, Eva Logar in Urša Bogataj. Reprezentanco bosta vodila trener Matjaž Triplat in pomočnik trenerja Primož Peterka.
Cena vstopnice za oba tekmovalna dneva bo 5 evrov, za otroke do 14. leta pa vstopnine ne bo. Srečamo se na Ljubnem ob Savinji!

POZOR!
HUDI PIŠČANČKI

MASS d.o.o., Šmartinska 152/VII, Ljubljana

www.mass.si

MASS
obuje tudi vas

ATLANTIS
Vodno mesto
www.atlantis-vodnomesto.si

Delovni čas:
Dežela savn: vse dni v letu od 9. do 23. ure
Svet doživetij in Termalni tempelj: od ponedeljka do četrtka, od 9. do 21. ure, od petka do nedelje ter med prazniki pa od 9. do 22. ure

Prenovljena eTrgovina Vodnega mesta Atlantis

Pred nami je čas praznikov in obdarovanj. V tem obdobju se pogosto znajdemo v zadregi, kaj podariti svojim najbližjim. Na spletnem mestu Vodnega mesta Atlantis je zaživela prenovljena eTrgovina, v kateri lahko kupite **darilne bone** za vstop v Svet doživetij, Termalni tempelj in Deželo savn, za storitve novega Centra azijskih masaž in različne pakete!
Vstopnice Svet doživetij, Termalni tempelj in Deželo savn lahko kupujete
10 odstotkov ceneje!

Posebni popust ob odpiranju

Prvim 100 kupcem, ki bodo vtipkali spodnjo kodo, bomo na darilne bone za posamezne vstopnice in storitve Centra azijskih masaž priznali dodatni 10-odstotni popust!

Koda za dodatni 10-odstotni popust:
darilo

Jet Peel v studiu La Vida

Novost, ki že po nekaj obiskih v Studiu la Vida obljublja gladko, napeto in sijočo kožo na obrazu, je učinkovita, povsem naravna, prava organska SPA-terapija, kjer se srečajo inovacija, znanost in vidni rezultati. Poimenovali smo jo Jet Peel, predstavlja pa najnovejši, neinvaziven, naraven in sproščujoč tretma za pomladitev kože z osupljivimi rezultati.
Vabimo vas, da se zaupate rokam izkušenih terapevtk in preizkusite vse bolj priljubljeno pomlajevalno terapijo, pri kateri kožo gladimo z vodnim curkom in kisikom ter tako v kožo vnašamo hranila (vitamine, hialuronsko kislino in nekatere sadne kisline) in poleg glajenja kože dosežemo, da koristne snovi skozi površnjico dejansko prodrejo v globlje plasti kože. Do zdaj smo to lahko dosegli le z uporabo igle.

www.lavida.si
T: 01/585 21 22, 041 660 968

DARILNI BONI ATLANTIS
Dragoceni trenutki sprostitve, podarjeni s srcem.

Idealno darilo za vsako priložnost.

Ko želite ljubi osebi, prijatelju, sodelavcu ali poslovnemu partnerju pokloniti dan poln užitkov in neskončnega razvajanja, ko se želite nekomu preprosto zahvaliti ali potrebujete darilo v zadnjem hipu.

T: (01) 585 21 00
www.atlantis-vodnomesto.si

ATLANTIS
VODNO MESTO

BTC d.d., Šmartinska 152, 1000 Ljubljana

Kolosej nagrajuje zvestobo!

od 1. novembra do 20. decembra

ZBERI NALEPKE in se **ODPELJI** z novim avtomobilom **Hyundai ix20!**

Žrebanje bo potekalo v nedeljo, 25. decembra 2011
v zabaviščnem centru Arena Play & Party
v sklopu božičnega koncerta skupine **Mambo Kings.**

Podrobnejše informacije najdete na letakih, na www.kolosej.si in kolosejevi Facebook strani.

HYUNDAI ARENA PLAY & PARTY KOLOSEJ zabavni centri

DECEMBER V BTC CITYJU

DRSALIŠČE NA TRGU MLADIH od 17.00 - 19.00 ure
DRSANJE Z BOŽIČKOM

SPODNJA ETAŽA EMPORIUM od 12.00 - 14.00 ure
PEKA BOŽIČNIH PIŠKOTKOV

SPODNJA ETAŽA EMPORIUM ob 11.00 uri
OBISK MIKLAVŽA

TRG MLADIH ob 18.00 uri
BOŽIČEK S SPREMSTVOM

Nakupovalna galerija Kristalne palače

TRGOVINE NAKUPOVALNE GALERIJE ob 17.00 uri
POSTAVITEV JELK ŽELJA
Otvoritvena prireditev z VIP gosti.

TRGOVINE NAKUPOVALNE GALERIJE
KUPON ŽELJA - nagradna igra

1. NADSTROPJE ob 17.00 uri
PREDSTAVE ZA OTROKE

VSAK PONEDELJEK 5.,12.,19.,26./12.
VSAK PETEK 2.,9.,16.,23.,30./12.
VSAKO SOBOTO 3.,10.,17./12.
VSAKO NEDELJO 4.,11.,18./12.
NEDELJA, 4./12.
NEDELJA 4./12.
ČETRTEK 22./12.
1. DECEMBER
VSAK ČETRTEK 1.,8.,15.,22.,29./12.
VSAK DAN 1. do 15./12.
VSAKO SOBOTO 2.,10.,17.,24./12.
VSAK PETEK 2.,9.,16.,23.,30./12.
VSAKO NEDELJO 4,11.,18./12.

DVORANA A od 17.00 - 19.00 ure
USTVARJALNE DELAVNICE

DVORANA A od 11.00 - 13.00 ure
BOŽIČKOV PRIDNOMETER

OTROŠKI CENTER BETI IN CEJ - SP. ETAŽA EMPORIUM
BOŽIČNI VESELI KLUB ob 11.00 uri
Delavnice ročnih del in božične pravljice
Prijave na info@otroski-center.si

MUZEJSKI VLAK
Brezplačne vožnje z muzejskim vlakom.
Vozovnice so na voljo na Info centru železniške postaje v Ljubljani.
Število vozovnic je omejeno.

Lj. - BTC City	BTC City - Lj.
10.00 - 10.15	10.45 - 11.00
11.30 - 11.45	12.25 - 12.40
13.10 - 13.25	14.10 - 14.25
14.40 - 14.55	15.35 - 15.50

22.12. ob 17.00 uri - **ŽREBANJE NAGRADNE IGRE** – Kupon želja
29.12. od 18.00-19.00 ure - **DEDEK MRAZ NA OBISKU**

DiVINO ob 16.30 uri
CITY AFTER WORK PARTY

1. NADSTROPJE ob 12.00 uri
OTROŠKE DELAVNICE
PRITLIČJE od 10.00-14.00 ure
SVETOVANJE ZA PRVE KORAKE NA SNEGU Z JURETOM KOŠIRJEM

1. NADSTROPJE ob 10.00 uri
PEKA BOŽIČNIH PIŠKOTKOV

VSAK DAN V DECEMBRU V PRITLIČJU NAKUPOVALNE GALERIJE: LEDENE STOJNICE Z BOŽIČNIMI PIŠKOTI, PEČENIM KOSTANJEM, KUHANIM VINOM...

Darilni boni BTC City,
vedno izpolnijo pravo željo.

STIL

Glamurozno v novo leto!

On: obleka Benetton, 179 €, **Benetton Megastore**; srajca, 65 €, kravata, 24,90 €, **Invidiauomo**, Nakupovalna galerija Kristalne palače; čevlji, 359 €, **Cristobal**, Nakupovalna galerija Kristalne palače
Ona: obleka, 89 €, **Hala 12**; črna ogrlica, 45 €, **Vita Mea**, Nakupovalna galerija Kristalne palače; ogrlica iz perl, 329 €, **Zlatarstvo Močnik**, Dvorana A; čevlji, 345 €, **Cristobal**, Nakupovalna galerija Kristalne palače; torbica Sisley, 39,95 €, **Benetton Megastore**

Naslovnica:
Ona: bluza, 29,95 €, ogrlica, 24,95 €, **Benetton Megastore**; hlače, 59 €, **Hala 12**; čevlji, 300 €, torbica, 850 €, **Cristobal**, Nakupovalna galerija Kristalne palače
On: pulover, 79,90 €, šal, 29,90 €, hlače, 79,90 €, **Invidiauomo**, Nakupovalna galerija Kristalne palače; čevlji, 79,90 €, **Alpina**, Dvorana A

Scena: trgovina **Rolf Benz,** Nakupovalna galerija Kristalne palače

STIL

Glamurozno v novo leto!

Ona: suknjič, 149 €, bluza, 39,90 €, krilo, 125 €, **Hala 12**; čevlji, 574 €, **Cristobal**, Nakupovalna galerija Kristalne palače; torbica Sisley, 29,95 €, **Benetton Megastore**; ogrlica s srčkom, 185,65 €, **Glam**, Nakupovalna galerija Kristalne palače
On: srajca, 65 €, kravata, 24,90 €, pulover, 79,90 €, hlače, 79,90 €, **Invidiauomo**, Nakupovalna galerija Kristalne palače

ŠPORTNO

Zimske športne aktivnosti v BTC Cityju

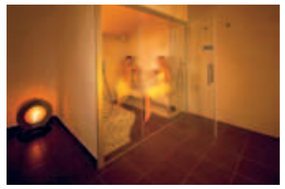

Športni tudi pri nizkih temperaturah

Čeprav nekatere tudi pri nizkih temperaturah želja po gibanju sili v naravo, nas je večina, z izgovorom Saj bomo nadaljevali spomladi!, že opustila športne dejavnosti na prostem in se v teh vedno krajših in manj prijaznih dneh že zaprla med štiri stene svojih domovanj. A ker vsi vemo, kako težko bo po zimskih meseclh mirovanja znova sesti na kolo, obuti rolerje ali preteči nekaj kilometrov, vam tokrat predlagamo, kje lahko v BTC Cityju vso zimo ostanete aktivni.

Športni center Millenium

Center, ki je lani vstopil v drugo desetletje delovanja, se ponaša s sodobnim fitnes centrom, petimi pokritimi teniškimi igrišči in nedavno vrhunsko prenovljeno finsko, turško in infra savno. Oblikovni prenovi je sledila tudi vsebinska, saj od oktobra, ob torkih in četrtkih, v savnah izvajajo terapije (piling telesa v parni savni) in programe (vrtinčenje zraka in aromoterapija v finski savni).
Za vse, ki imajo radi zasebnost in intimo, pa je na voljo ločeni del savne, t. i. vip savna, z veliko turško in infrardečo savno ter prijetnim zunanjim in notranjim počivalnim prostorom, kjer za vzdušje poskrbijo še kamin, šampanjec in sveže sadje. Vip savna je namenjena največ štirim obiskovalcem.

ŠČ Millenium
www.millenium.btc.si
millenium@btc.si:
T: 01/585 15 00

Plesna zvezda

Plesno znanje je danes del obvezne splošne izobrazbe posameznika, hkrati pa odraža njegovo kulturno širino. Poleg vseh pozitivnih učinkov na človekove psihofizične sposobnosti – ples namreč izboljšuje koordinacijo, gibljivost, ravnotežje, hitrost, vzdržljivost, telesno držo, splošno počutje in samopodobo – je družabni ples zagotovo izvrstna oblika rekreacije, ki druži in zbližuje partnerja. Ne glede na to, koliko ste stari, za ples

ni nikoli prepozno. Zatorej, le pogumno v plesno šolo Plesna zvezda, kjer boste s strokovno podkovanim plesnim pedagogom kmalu usvojili prve korake in začutili vse radosti, ki jih družabni ples ponuja.

Zgornje nadstropje ŠC Millenium
www.plesnazvezda.si
info@plesnazvezda.si
T: 041 634 000

Golf Clarus

Golf Clarus je eno izmed najsodobneje opremljenih dvoranskih golfskih središč v Sloveniji. Poleg igrišč in tehničnih pripomočkov za golf (simulator, odbijališča, naprave za izbiro optimalne opreme itd.) je tu na voljo še trgovina z opremo za golf. Za negolfiste organizirajo začetne tečaje golfa za vse starostne skupine. Pridružite se jim tudi vi in spomladanske udarce na igriščih pričakajte pripravljeni.
Poleg vadbe je Golf Clarus namenjen še vsem, ki se radi razvajajo ob dobri kavi in pijači, obiskovalcem pa nudijo še vrhunski izbor cigar in konjakov. Vsak četrtek organizirajo druženje in turnirje v puttanju, prirejajo pa tudi novoletna srečanja in dogodke po željah obiskovalcev.

Dvorana 9
www.clarus.si/golf golf@clarus.si
T: 01/200 09 18

Roll Bar – Indoor karting center

V dvorani nasproti Koloseja vas pričakuje petnajst vrhunsko pripravljenih električnih gokartov, ki vam nudijo hitrostno adrenalinsko zabavo za vse generacije, celo malčke, starejše od pet let. Izkušeni vozniki že vedo, da hitrostne užitke lahko delijo sami s seboj ali s prijatelji, za vse, ki se s tem športom srečujejo prvič, pa v Indoor karting centru prirejajo izobraževanja in tečaje vožnje z električnimi gokarti.
V Indoor karting centru vam v pred-novoletnem času omogočajo tudi poslovni zakup steze za določen čas za vas in vaše prijatelje, sodelavce ali poslovne partnerje (zakup vključuje profesionalno vodenje tekmovanja in nagrade), ki ga v Roll Baru lahko dopolnite s postrežbo tople ali hladne hrane, glasbenimi točkami, koncertom ali plesnimi skupinami.

Dvorana 18
www.indoor-karting.com
info@indoor-karting.com
Telefon: 01/585 25 70

GA

www.gospodinjski-aparati.si Za dodatne informacije pokličite: 080 81 82

specializirane trgovine za gospodinjske aparate in kuhinje

Sušilni stroj s toplotno črpalko

BOSCH WTW86561

Kapaciteta sušenja: 7kg, Kondenzacijsko sušenje
Toplotna črpalka, Energijski razred: A-50%
Garancija: 5 let

1.199,00 redna cena

GA klubska cena

899,00

-20%* popust na Ballerina kuhinje

ekskluzivno v GA trgovinah

Do 40% popusta na vse kuhinje
in 10%** popust na gospodinjske aparate ob nakupu kuhinje

** popust velja za aparate izbranih blagovnih znamk in ne velja za aparate z GA klubsko ceno.
* (popust velja za gotovinsko plačilo oz. -15% na vsa negotovinska plačila)

* Ponudba velja do 31.121.2011 oz. do odprodaje zalog

po aparate v GA | po kuhinjo v GA

Prenosnik Lenovo G570

- Intel B800 (1,5 GHz, 2 MB L3)
- 39,6cm (15,6") HD LED
- 4 GB RAM, 320 GB disk
- Grafika HD Intel
- HDMI, bluetooth, spletna kamera
- Microsoft ® Windows™ 7 Home premium

Zmogljiv
Za vsak dom
Lep

lenovo

399,99 €

Prenosnik je na voljo samo v poslovalnicah!

Zunanji disk Verbatim

- 500 GB
- 6,3 cm (2,5")
- USB 3.0
- Nero BACKITUP 4 Essentials
- črne ali sive barve

Verbatim

104,99 €

PRIHRANEK 30€

klubska cena **74,99 €**

comshop
www.comshop.si

Ponudba velja do 15. 12. 2011
oz. do razprodaje zalog.

www.abc-igrace.si

HITRO IN ENOSTAVNO DO IGRAČ PO AKCIJSKH CENAH TUDI OD DOMA

Akcijske cene igrač, vključenih v izbor igrač HIT 2012, veljajo do 4.1.2.2012. Akcija velja za blago na zalogi.

BREZPLAČNA ŠTEVILKA 080 28 81
www.babycenter.si

BABYCENTER

TREND
darila zanjo in zanj

TREND
darila za najmlajše in hišne ljubljenčke

Darila za vsak žep

Obdarovanje je izraz naklonjenosti in pozornosti, je lepa navada in odraz olike. November in december pa sta meseca, ko razmišljamo o tem, kaj podariti svojim najbližjim, družini, prijateljem in celo svojim zvestim ljubljenčkom. Paleta trgovin je neskončna, zato lahko porabimo veliko časa za izbiro pravih, tistih, ki nam bodo ponudile prave artikle po ceni, primerni za naš žep. BTC City je zato pravi naslov za vas, saj boste v našem mestu v več kot 400 trgovinah zagotovo našli kaj primernega prav za vsakogar. Da pa bo izbira še lažja, vam v tokratnem Trendu predstavljamo zbirko idej za darila zanjo, zanj, za otroke in hišne ljubljenčke, izbranih v trgovinah v BTC Cityju. Tu boste našli tako tradicionalna praznična darila kot sodobne trendovske izdelke. Če pa vam naši predlogi niso všeč, zagotovo ne boste zgrešili, če boste podarili darilni bon BTC City ali Atlantis.

5

8

1

6

9

2

10

3

11

7

12

4

13

16

20

14

17

21

15

18

22

19

1 Jedilno masažno jagodno olje Hot-Shiatsu 100 ml in Masažno olje vrtnica Hot-Shiatsu 250 ml; 19.99 € (kos); **Private affairs mega erotika**, Dvorana A **2** Hot-Body paint čokolada 250 g; 19.99 €; **Private affairs mega erotika**, Dvorana A **3** Kavni aparat X7.1; 210.00 €; **Espresso**, Nakupovalna galerija Kristalne palače **4** Športna ura Forerunner 210; 259.00 €; **Garmin**, Nakupovalna galerija Kristalne palače **5** Čokoladna formula; 6.30 €; **Čar Arome**, Dvorana A **6** Lučka angelček; 9.99 €; **Alenka**, Dvorana A **7** iPad 32 GB; 579.00 €; **iStyle**, Nakupovalna galerija Kristalne palače **8** Parfum Vanille Noire za ženske; 47.20 € in Deodorant Vanille Noire za ženske; 15.60 € in Parfumirani gel za prhanje Vanille Noire za ženske; 12.50 €; **Yves Rocher**, Nakupovalna galerija Kristalne palače in Dvorana A **9** Darilni set nogavice,tablica in parfum; 29.99 €; **Hiša daril**, Dvorana A **10** Pipa; 113.00 €; **Ekskluzivna trafika 3DVA**, Nakupovalna galerija Kristalne palače **11** Moški usnjeni copati; 13.90 €; **Alenka**, Dvorana A**12** Maska za oči; 2.99 € in pregrinjalo; 11.99 €; **Alenka**, Dvorana A

13 Punčka Clara, Haba; 34.90 €; **Babadu**, Nakupovalna galerija Kristalne palače **14** Gugalni konj; 45.99 €; **Elgrače**, Dvorana A **15** Zimski plašč za kužke Ferry; 18.50 €; **Mr. Pet**, Dvorana 3 **16** Mehka knjiga Ovčka Woolly, 0+; 12.50 €; **Mothercare**, Dvorana 10 **17** Kuhinja, Janod; 87.90 €; **Babadu**, Nakupovalna galerija Kristalne palače **18** Posode za hrano in vodo s tačkami prostornine od 0,3 l do 2,2 l; 4.20 € - 11.99 €; **Mr. Pet**, Dvorana 3 **19** Hišica Walacha št. 8; 11.96 €; **Mladi tehnik**, Emporium **20** Hiška, Le Toy Van; 123.90 €; **Babadu**, Nakupovalna galerija Kristalne palače **21** Kocke Ustvarjalno sestavljanje; 21.99 €; **Baby Center**, Dvorana 11 **22** Kletka z opremo za hrčka Critter fun; 28.00 €; **Aler ZOO trgovina za male živali**, Dvorana A

GURME

Praznična peka z BTC Cityjem in Zvezdo

Mmmm, kako omamno diši!

Obdobje peke, kuhe in priprave prazničnih jedi je pred vrati. Prihaja čas, ko bomo začeli razmišljati o tem, kaj kupiti za darila, pri katerem od družinskih članov bo potekalo božično kosilo ali večerja, in navsezadnje, kakšno hrano bomo na ta dan pripravili.
V kavarni in slaščičarni Zvezda ob Hali 12 pa že vedo, kaj bodo ponudili svojim gostom v decembrskem času. Razvajali vas bodo z različnimi slaščicami, med katerimi boste našli marmorni kolač, potice (orehovo, pehtranovo, mandljevo, čokoladno, rožičevo in rozinovo), mandljevo potico iz pirine moke, komutini piškote z brusnicami, pirine piškote s sezamom, božično torto, čaje različnih okusov znamk CHA in Ronnefeldt ter organske čaje Pukka. V ponudbi bodo imeli tudi svoje piškote različnih vrst, kot so zvezdice, marmeladni žepki, pomarančni srčki, čokoladno-orehovi piškoti, domači prijatelj, zvezdice, polnjene z marmelado, zvezdice, oblite s čokolado, išlerji, čokolatinke, vaniljevi rogljički itd. Vse to in še več vam nudijo v Zvezdi v BTC Cityju.
Kuha in predvsem peka se po navadi začneta že vsaj kakšen teden pred glavnimi prazniki, in tisti z malo več domišljije si vsako leto umislijo kaj novega, nenavadnega, nekaj, kar bo zagotovo navdušilo njihove goste. Tudi v BTC Cityju smo za vas pripravili sladko presenečenje v obliki recepta za slastno torto, ki so nam ga prijazno zaupali v kavarni in slaščičarni Zvezda. Tako vam ne bo treba več tuhtati, kaj boste za piko na i pripravili pri božični večerji. Pa dober tek!

* *

Božična torta Zvezda

(premera 26 centimetrov, za 14 kosov ali enega sladkozobeža)

Biskvit (za en oblat, priprava torte zahteva tri)
2 rumenjaka, 2 beljaka, 62 g sladkorja, 41 g čokolade, 62 g orehov
Beljake stepemo, dodamo sladkor in rumenjake. V zmes zamešamo orehe in čokolado. Vlijemo v model. Postavimo v pečico za 20 minut pri 160 °C.

»Božična« krema
250 g čokolade, 375 g masla, 6 rumenjakov, 200 g sladkorja, 100 g vaniljevega sladkorja, limonina lupina, pomarančna lupina, 2 dl pomarančnega soka, 250 g kremnega sira mascarpone, zimske začimbe: cimet, muškatni orešček, klinčki, janež
Sladkor z malo vode kuhamo do nitke (žlico pomočimo v sladkor in sladkor z nje počasi odteka v velikih kapljah (!), kot nitka). Rumenjake penasto stepemo in jim dodamo kuhan sladkor. Posebej stepamo maslo in stopimo čokolado. K stepenim rumenjakom dodamo maslo, čokolado in kremni sir mascarpone. Na koncu dodamo še zimske začimbe ter limonino in pomarančno lupinico.

Beljakov sneg
350 g beljakov, 700 g sladkorja, 235 g vode, sok ene limone
Sladkor in vodo kuhamo do nitke (glej zgoraj). Beljake stepemo v sneg, nato snegu po nitki dodajamo sladkor. Na koncu dodamo še limonin sok. Beljake stepamo toliko časa, da postanejo svetli in trdi.

Polnjenje torte
Oblat biskvita navlažimo s pomarančnim sokom. Na tanko namažemo s kremo in dvakrat ponovimo. Torto obmažemo z »božično« kremo. Razrežemo jo na 14 kosov in na vsakega od njih nabrizgamo kupček beljakovega snega ter ga oblijemo s čokoladnim oblivom. Na koncu torto popršimo s srebrnim jedilnim sprejem.

Slaščičarna in kavarna Zvezda
Dvorana 12
T: 01/585 20 95

T: 01/ 585 22 81, M: 031 768 062,
info@divino.si, www.divino.si

diVino
RESTAURANT&BAR
Kristalna palača
BTC CITY Ljubljana

Restavracija diVino je del skupine Dulcis Gourmet
(www.dulcis-gourmet.si)
DULCIS gourmet

SITITEATER

Pester začetek še pestrejše sezone

SiTi Teater BTC je v letošnjo gledališko sezono vstopil v prenovljeni dvorani, ki se je odprla s premiero komične drame **Prevara**. V njej so blesteli Maša Derganc, Uroš Fürst in Jernej Šugman, ki so z odlično interpretacijo mojstrskega teksta Nobelovega nagrajenca Harolda Pinterja navdušili vse gledališke sladokusce. Med njimi so bili tudi dramska igralka in nekdanja umetniška voditeljica Teatra Komedija BTC Polona Vetrih, predsednik Uprave BTC Jože Mermal, televizijska zvezdnika in igralca Lado Bizovičar in Katarina Čas ter številni drugi znani obrazi. Že slaba dva tedna po odprtju dvorane je sledila še premiera muzikala **Manjka mi, manjka**. V režiji Gašperja Tiča so se na odru predstavili vsestranska Romana Krajnčan, virtuozni harmonikar Gašper Primožič in svetovni plesni prvaki Sara Mlakar, Azra Selimanović, Matevž Česen, Jure Gostinčar in Žigan Krajnčan, ki so poželi bučen aplavz publike, navdušene nad glasbo in plesom. Na oder se je že vrnila večina uspešnic prejšnjih sezon, za nami pa so tudi prvi **sobotni dopoldnevi za najmlajše** ter otvoritvena večera **Stand up četrtkov** in **Ekshibicij Impro lige**. In to je šele začetek. Po bogatem decembrskem programu, ki se bo letos zaključil s silvestrsko predstavo **Fotr**, se obeta še januarska premiera mladinske predstave **Creeps** z Ajdo Smrekar, Tino Gunzek, Ulo Furlan in Ladom Bizovičarjem, vrhunec sezone pa bo zagotovo februarsko gostovanje avstralske zasedbe **Umbilical Brothers**.

www.sititeater.si

KUPIŠ 1, DOBIŠ 2*

VELIKA AKCIJA
KOREKCIJSKIH OČAL

Optika Clarus
brezplačna št. **080 2527**
www.clarus.si

LJUBLJANA	KRANJ	NOVO MESTO	NOVA GORICA	KRŠKO	MARIBOR	MURSKA SOBOTA	CELJE	VELENJE	KOPER
BTC, Dvorana 4	Nazorjeva 3	Otoška cesta 5	Cankarjeva 12	CKŽ 141	Vetrinjska 30	Gregorčičeva 42	Mariborska c. 100	Celjska 40	Čevljarska 11
T: 01 585 20 00	T: 04 236 87 44	T: 07 384 45 40	T: 05 333 02 13	T: 07 384 45 45	T: 02 228 22 38	T: 02 534 10 80	T: 03 493 06 00	T: 05 901 20 50	T: 05 626 19 93

*AKCIJA VELJA OD 24. 11. 2011 DO 15. 12. 2011. VELJA ZA NAKUP KOREKCIJSKIH OČAL V VREDNOSTI NAD 150 €. PODROBNE INFORMACIJE O AKCIJI DOBITE V OPTIKI ALI NA WWW.CLARUS.SI.