VODNIK

številka 4, letnik 19 **maj 2010**

brezplačni časopis poslovno-nakupovalnega, športno-zabaviščnega ter kulturnega središča BTC City Ljubljana

BTC CITY

Intervju: Željko Joksimović

Festival nakupov in zabave

FNZ BTC 10
festival nakupov in zabave
BTC City Ljubljana, 22. in 23. maj

David Darmanovič, 10 let

Napadalec / NK Bravo

Nogometaš srčne enajsterice za jutrišnje zmage*

Velik si, kolikor imaš veliko srce.

Izberi mobitele srčnih navijačev.

LG
GT405 Viewty Smile

Priložena kartica MicroSD 8GB s prednaloženimi nogometnimi vsebinami

Povezani 44/77
9€*

Samsung
Corby

Ekskluzivni navijaški pokrovček

Povezani 44/77
19€**

Navijajte z novimi mobiteli in spremljajte ekskluzivne vsebine svetovnega nogometnega prvenstva na mobilnem Planetu. Za hitri dostop pošljite **P SP** na **1919**.

Uradni mobilni operater slovenske nogometne reprezentance.

Akcijska ponudba velja ob sklenitvi/podaljšanju naročniškega razmerja:
*Mobitel GSM/UMTS za 24 mesecev (UMTS) za paketa Povezani 44 in Povezani 77. Velja za vse, ki nimate veljavnega aneksa UMTS št. 14/2005 ali UMTS št. 14/2005 Povezani ali aneksa GSM št. 16/2009 in izpolnjujete ostale pogoje.
**Mobitel GSM/UMTS za 12 mesecev (GSM) za paketa Povezani 44 in Povezani 77. Velja za vse, ki nimate veljavnega aneksa GSM št. 8/2005 ali GSM št. 8/2005 Povezani ali aneksa GSM št. 16/2009 in izpolnjujete ostale pogoje.
Mobitelova razvejana prodajna mreža uporabnikom omogoča nakup akcijskih aparatov na več kot 350 prodajnih mestih po vsej Sloveniji. Zaradi tega je mogoče, da določen mobitel ni na voljo na vseh prodajnih mestih hkrati. Ponudba velja do odprodaje zalog. Cena vsebuje DDV. Slike so simbolične. Družba Mobitel si pridržuje pravico do spremembe cen in pogojev. Za dodatne informacije, cenik pogovorov in storitev ter ostale pogoje v paketih Povezani obiščite spletno stran www.mobitel.si ali pokličite Mobitelov center za pomoč naročnikom na 041 700 700.

*Enajsterica je sestavljena iz perspektivnih mladih nogometašev po izboru slovenskih klubskih trenerjev.

Najmočnejše vezi so tiste, ki jih ne vidimo.

041 700 700 • WWW.MOBITEL.SI

Publicis + Ajax Studio, foto: Ciril Jazbec MOBITEL, d.d., 1537 Ljubljana

VSEBINA

uvodnik >

AKTUALNO 4

STIL 8

INTERVJU 10

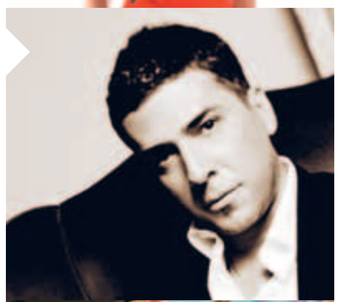

ATLANTIS - Vodno mesto 17

GURME 18

V znamenju Festivala nakupov in zabave ter športa

Čeprav sta nakupovanje in šport pojma, ki bi jima v prvem trenutku le s težavo našli skupni imenovalec, sta ti dve prostočasni dejavnosti vendarle povezani. S kančkom humorja bi še vedno lahko zapisali, da je nakupovanje za nežnejši spol to, kar sta za moške tega sveta šport in zabava. Prav s temi besedami je namreč davnega viktorijanskega leta 1844 v eni od prvih številk angleškega satiričnega časopisa Punch neznani avtor uvedel humorni vodnik za damsko nakupovanje. Najodličneje je do danes oba pojma morda povezala ameriška kolumnistka Erma Bombeck, ki je zapisala, da je nakupovanje resda v domeni žensk, a je enako kot nogomet – kontaktni šport; nežnejši spol tako kot moški uživa v prerivanju, v hrupni množici, nevarnosti, da jim kdo stopi na prste, in v ekstatičnem pričakovanju končnega izida, izkupička nakupa.

Toda šalo na stran! Tudi nam je uspelo povezati nakupovanje in šport in v prihodnjem mesecu pripraviti dva festivalska dogodka, ki bosta znova zaznamovala letošnje spomladansko dogajanje v BTC Cityju. V soboto in nedeljo, 22. in 23. maja, bo v BTC City potekal spomladanski že tradicionalni Festival nakupov in zabave (FNZ), ki ga bodo tudi letos zaznamovali predvsem veliki popusti na območju BTC City Ljubljana (v trgovinah v dvorani A, na tržnici BTC, dvorani Emporium, v Vodnem mestu Atlantis, športnem centru Millenium, avtopralnici BTC ...) in prav tako že tradicionalen in privlačen športni program z vrhunskimi športniki, zabavni in glasbeni program z veliko dobre glasbe ter odlična kulinarična ponudba. Spomladanski, tokrat že 13. FNZ bo letos še posebej vesel, saj središče BTC City praznuje 20-letnico od odprtja prve trgovine.

Med prireditvami, ki jih pripravljamo v prihodnjem mesecu, moramo omeniti tudi vsakoletni kolesarski Festival Maraton Franja, od leta 2003 s startom in ciljem v BTC City. 29. maraton bo že drugo leto zapored z nastopom počastil legendarni belgijski kolesar, specialist enodnevnih kolesarskih dirk, Johan Museeuw. Tako kot doslej, se bomo udeleženci maratona tudi letošnjo drugo soboto in nedeljo v juniju (12. in 13. junija) pomerili v treh disciplinah – Maratonu Franja (157 km), Malem maratonu Franja (97 km) in Preizkušnji za otroke od tretjega do sedmega leta starosti (1450 m). (Ob) festivalsko dogajanje bodo tudi letos popestrile predstavitve športne in kolesarske opreme, sejemska ponudba, koncerti zabavne glasbe in nogomet na mivki.

Da je naše razmišljanje o množičnih športnih aktivnostih, ki pripomorejo k izboljšanju medsebojnih odnosov in psihofizični kondiciji posameznika, pravilno, dokazuje tudi letošnji svetovni dan športa – vsako leto ga obeležujemo zadnji dan v mesecu maju –, s katerim želi njegova pobudnica, mednarodna organizacija TAFISA (The Association For International Sport for All) vsaj enkrat vsako leto opozoriti svetovno prebivalstvo na pomen zdravega, dejavnega in ustvarjalnega načina življenja; prav na ta dan naj bi se vsi vsaj za 15 minut množično posvetili športu, športnim tekmovanjem ali telesnim vajam, ki naj bi v prihodnje postale del posameznikovega vsakdana. In ker sem uvodnik posvetila nakupovanju in športu, vas bi rada opozorila, da smo tudi Vodnik, ki ga prebirate, zasnovali »športno«. V njem boste našli nekaj idej in nasvetov za modno in kakovostno kolesarsko opremo ter oblačila za aktivno preživljanje prostega časa. Pohitite, po ugodnih cenah jih boste lahko kupili tudi na spomladanskem Festivalu nakupov in zabave.

Maja Oven
Odgovorna urednica

BTC City / delovni čas
informacije: 01/585 22 22
www.btc-city.com

Trgovsko središče
ponedeljek-sobota: 9.00-20.00

Tržnica BTC
ponedeljek-petek: 8.00-19.00
sobota: 7.00-18.00

Vodno mesto Atlantis
vse dni v letu: 9.00-23.00

Avtopralnica
ponedeljek-sobota: 7.00-22.00
nedelja in prazniki: 7.00-18.00

BTC CITY VODNIK Brezplačni časopis poslovno-nakupovalnega, športno-zabaviščnega ter kulturnega središča BTC City Ljubljana **ODGOVORNA UREDNICA:** Maja Oven **IZVRŠNA UREDNICA:** Petra Novak **OBLIKOVANJE IN TEHNIČNO UREJANJE:** Nuit d. o. o., Mateja Jenič **UREDNIK FOTOGRAFIJE:** Aljoša Rebolj **STALNI SODELAVCI:** Domen Mavrič, Miha Trefalt, Matic Žehelj, Anja Oven, Tina Oven **LEKTORICA:** Alenka Juvan **OGLASNO TRŽENJE:** BTC d. d., Šmartinska 152, Ljubljana, info@btc.si **IZDAJATELJ** BTC d. d., Šmartinska 152, Ljubljana **TISK:** Delo, d. d., Tiskarsko središče **NAKLADA:** 200.000 izvodov **DISTRIBUCIJA:** Delo, d. d., Žurnal Media, d. o. o.
V uredništvu ne odgovarjamo za tiskarske napake in spremembe v programu prireditev po zaključku redakcije.

AKTUALNO
novosti

Refan
Trgovina 1001 dišave

Dišave so dragocenost, ki so jo nekoč tehtali z zlatom in uporabljali le ob posebnih priložnostih. Danes si lahko dišeče razkošje, skrito v kapljici parfuma, privoščimo domala vsi in vsak dan. Podjetje Refan je na slovenskem trgu navzoče že več kot 10 let.
Veseli smo, da nas lahko obiščete tudi v ljubljanskem BTC, v kleti Dvorane A. Ponujamo vam točene parfume Refan, ki združujejo sodobno tehnologijo in vrhunske sestavine. Izbirate lahko med več kot 150 tipi parfumov v rifuzi za ženske in moške, po konkurenčnih cenah. Vljudno vabljeni!

Dvorana A/spodnja etaža
www.refan.si

BTC City tudi na vašem mobilnem telefonu

WAP portal BTC City, kjer si lahko ogledate aktualne akcije in dogodke, si lahko ogledate tudi prek vašega mobilnega telefona. Vse kar morate narediti je:

1. Na vaš mobilni telefon si namestite brezplačno aplikacijo i-Nigma za skeniranje 2D kod. Z mobilnim telefonom obiščite stran: **http://www.i-nigma.mobi** in sledite navodilom (novejši mobilni telefoni imajo že vgrajeno aplikacijo za skeniranje 2D kod).
2. Zagnati omenjeno aplikacijo in kodo poslikati.
3. Slediti povezavi.

Hiša daril
Ko ne veste kaj kupiti, vas s pravo idejo rešimo mi

Hiša daril je prodajalna z največjo ponudbo vseh vrst daril. Odlikuje se po široki ponudbi daril in darilnih izdelkov, prijetni urejenosti in še posebej prijaznih prodajalkah – aranžerkah. Ob obisku Hiše daril boste presenečeni ob velikem številu že aranžiranih daril, primernih za skoraj vsako priložnost. Tako lahko tudi tisti z malo manj domišljije hitro najdejo lepo darilo, ki ga bodo z veseljem podarili ljubljeni osebi, prijatelju, sorodniku, sodelavcu ali znancu.
Našli boste veliko smešnih artiklov, kot so majice, razglednice, predpasniki in različni erotični predmeti.
Ponudba obsega tudi veliko število artiklov z osebno noto, kot so kozarci z imeni in vezene brisače v darilni embalaži.
Seveda pa ne manjkajo slike, kozmetika, bižuterija, izdelki iz stekla, porcelana in keramike, okrasni predmeti ... V Hiši daril najdete vse, kar potrebujete za imenitno darilo.
Darilo lahko dopolnite z baloni, napolnjenimi s helijem, aranžerke pa vam bodo na balone napisale tudi ime ali posvetilo. Na vašo željo vam bodo prodajalke ročno izpisale tudi voščilo.
Vabljeni v Hišo daril!

Dvorana A/zgornje pritličje
T: 01/520 66 90
www.hisadaril.si

Jezikovni center Lingula
Pravljične urice v angleščini za otroke od 5 do 7 let tudi na FNZ

Bi radi v miru nakupovali? Z majhnim otrokom – težko. S pravljičnimi uricami v angleščini se vam uresničita dve želji hkrati: veste, da vaš otrok preživlja čas kakovostno, vi pa imate čas zase.
Ustvarjalno-igralne pravljične urice v angleščini bodo potekale tudi na Festivalu nakupov in zabave v soboto, 22. 5., in v nedeljo, 23. 5., od 10.30 do 12.00 v jezikovnem centru Lingula (dvorana A, ob vhodu 8). Otroka lahko pripeljete že ob 10., tako da boste imeli imate kar dve uri časa za sproščen nakup.

Program
Pravljica o nerodni stonogi – The Very Clumsy Centipede, pesmica My Name's …, gibalna igra I'm a Centipede, izdelava stonog iz papirja in iz fimo mase

Prijava in cenik
Lingula, jezikovni center, d. o. o.
T: 01/541 00 33 ali 040 544 544
www.lingula.si

Emporium
Kakšne kopalke izbrati?

Vroče poletje je tu in z njim poležavanje na plaži, srfanje, zabava v vodi, odbojka ali ledena kava v senci. Ne glede na to, kaj boste počeli, boste zares uživali le, če boste za svojo postavo izbrali prave kopalke.

Izbira barv

Najprej se dotaknimo barv. Rumena, bela, marelična, bledo rožnata in pudrasta barva so primerne za temnejšo polt. Seveda je, poleg barve, zelo pomemben tudi model kopalk.

Modeli za vse postave

Tiste s širšimi boki izberite kopalke s temnejšim spodnjim delom in brez detajlov. Izognite se kakršnim koli dodatkom, kot so razni obročki, trakci in našitki. Raje izberite številko večje kopalke, ki vas v pasu ne bodo stiskale. Tudi enodelne kopalke naj imajo poudarek na zgornjem delu telesa.
Visoko izrezan spodnji del kopalk ustvari videz daljših nog, spretno pa skrije tudi vaš trebušček. Če boste k temu izbrali še modrček z globokim dekoltejem, boste ustvarili videz prave filmske dive, ki z zapeljivim gibanjem telesa mehča moške poglede. Podobno učinkujejo tudi letos trendovske monokini kopalke.

V Emporiumu so vam na voljo vsi modeli modnih kopalk z vsega sveta! Izberite prave kopalke za svojo postavo in brezskrbno uživajte poletje!

www.emporium.si

AKTUALNO
dogodki

Brezplačna rekreacija v BTC City

Odbojka na mivki

Za zabavo in užitke ob igranju odbojke na mivki vam ni treba odpotovati na morje. Na Trgu mladih v BTC Cityju se je maja zimsko drsališče spremenilo v igrišče za odbojko na mivki. Med igranjem odbojke si lahko privoščite tudi topel obrok ali osvežilno pijačo, saj je v neposredni bližini lokal Soba'Room in okrepčevalnica Hot Horse. Brezplačno igranje si lahko privoščite vsak dan med 10. in 22. uro.

Rezervacije
Soba'Room
T: 051 303 332

Ob vseh preostalih dejavnostih vam možnost igranja odbojke na mivki ponuja tudi Vodno mesto Atlantis. Na voljo sta dve igrišči za odbojko, za osvežitev poskrbijo številni bazeni in masaže.

Mini golf

Vsi otroci in ljubitelji mini golfa, med obiskom BTC Cityja vabljeni na priljubljeno mini golfišče Citygolf. Nahaja se ob pešpoti med Zaro, Športnim centrom Millenium in Vodnim mestom Atlantis. Igrišče je zasnovano precej zabavno in zanimivo, saj morajo igralci na poti do končnega cilja premagati ovire v podobi aligatorja, delfina in mnogih drugih.
Obiščite zabaven in brezplačen Citygolf vse dni v tednu.

Izposoja palice za golf in žogice (kavcija 10 EUR):
Športni center Millenium
Vodno mesto Atlantis

Otroško igrišče

Starše in otroke bo gotovo razveselilo, da se je spet odprlo zunanje otroško igrišče med tržnico BTC City in južnim delom Dvorane A. Da otrokom med nakupovanjem ne bo dolgčas, vas vabimo k obisku otroškega igrišča s pestrimi igrali.

Razstava:
človeški genom

V mesecu maju si v spodnji etaži Emporiuma lahko ogledate razstavo ČLOVEŠKI GENOM, ki jo družba BTC pripravlja v sodelovanju s Slovensko znanstveno fundacijo. Razstava bo na ogled vsak dan od ponedeljka do sobote med 9. in 20. uro.

Zakaj smo takšni, kot smo? Vsak posameznik je edinstven, obenem pa se ljudje kot vrsta močno razlikujemo tudi od ostalih živali. Razlog za vse to je skrit globoko v nas. Na molekuli DNK, ki se nahaja v naših celicah, leži zapisan poseben načrt – genetski načrt. Celoten genetski načrt oziroma zapis živega bitja znanstveniki imenujejo tudi genom. V zadnjih letih smo spoznali veliko novega o naravi in delovanju našega genetskega programa, obenem pa se moramo o genomu veliko še naučiti.

Zaradi tega smo za obiskovalce BTC Cityja pripravili razstavo o človeškem genomu, ki bo na dostopen in vabljiv način popeljala v svet našega genoma, znanstvenih odkritij, vprašanj ter obetov za prihodnost, ki jih porajajo raziskave našega genetskega zapisa.

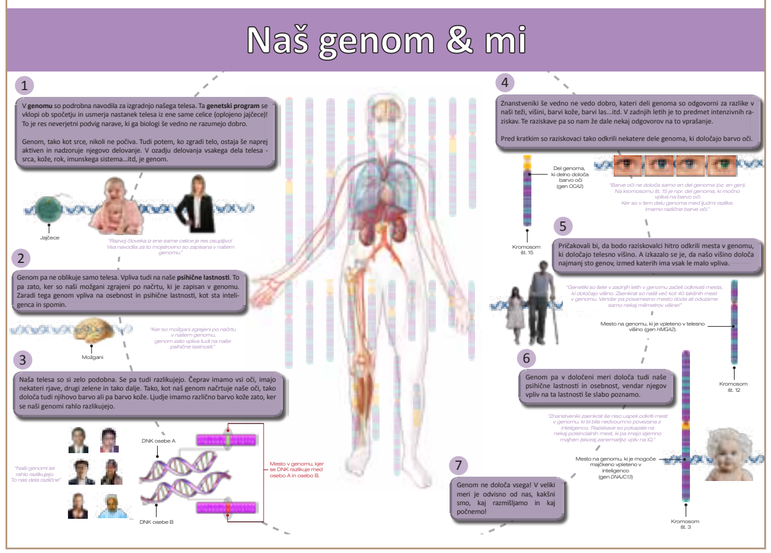

Nova otroška igralnica
BeTi in Cej

BTC City Ljubljana je bogatejši za novo otroško igralnico v spodnji etaži Emporiuma, ki se razprostira na 100 m2. Igralnica je zasnovana po najmodernejših standardih, kjer sta udobje in varnost otrok na prvem mestu.
Razdeljena je v tri dele:

- Prvi del je t.i. kotiček za odlaganje oblačil in obutve, sledi pa mu kuharski kotiček, kjer bodo otroci lahko spoznavali kuhinjo in z njo povezana domača opravila
- Drugi del je namenjen najmlajšim, saj so igrala oblazinjena in razporejena še posebej prilagojeno igri najmlajšim
- Tretji del pa je namenjen ustvarjanju; tu bodo otroci lahko prebirali knjige, risali in se udeležili pravljičnih uric ali kakšnih drugih predstav.

Poleg igralnice je tudi slaščičarna Galerija GRAD, kjer se bodo lahko posladkali tako starši, kot najmlajši. Več o njihovi ponudbo lahko preberete na spletni strani www.torte.si

PRI TRIGLAVU IMA PREDNOST
VAŠA VARNOST.

DNEVI VARNE VOŽNJE Z ZAVAROVALNICO TRIGLAV
SAMO 56 EUR

BON V VREDNOSTI 30 EUR

-10%
ZAVAROVANJE ZA MLADE DRUŽINE

ZA VARNOST SVOJIH OTROK BI GOTOVO STORILI VSE. ŠE NAJMANJ TO, DA BOSTE NA WWW.VOZIM.SE POISKALI VEČ O DNEVIH VARNE VOŽNJE Z ZAVAROVALNICO TRIGLAV.

PONUDBA VELJA ZA MLADE DRUŽINE, KI IMAJO SKLENJENO AVTOMOBILSKO ZAVAROVANJE PRI ZAVAROVALNICI TRIGLAV. BON PREJME DRUŽINA, KI SE UDELEŽI DNEVA VARNE VOŽNJE Z ZAVAROVALNICO TRIGLAV .

PAMETNO JE VOZITI VARNO. triglav www.triglav.si

zaradi prenove
totalna razprodaja
od -20% do -50%
SALON CREATINA™
BTC City hala 2

VSI PROIZVODI OD - 20% DO - 50%

SALON CREATINA™
www.creatina.si
SalonCreatina navdih

Veliki nakupi in zabava
v Merkurju!

FNZ BTC 10
festival nakupov in zabave
BTC City Ljubljana, 22. in 23. maj

Izberi 90% popust!

Prav vsak nakup prinaša vsaj 5 % popust.

V soboto, 22. 5. 2010,
samo v trgovskem centru MERKUR Ljubljana BTC.

Odprto tudi v nedeljo, 23. 5. 2010, od 9.00 do 18.00 ure.
MERKUR Ljubljana BTC, dvorana 17, Šmartinska 152, tel.: (01) 520 08 16

MERKUR

Merkur, d. d., Cesta na Okroglo 7, 4202 Naklo

STIL
športno

Čas je za kolo

Ker se bliža 12. in 13. junij in s tema dnevoma povezan kolesarski Maraton Franja BTC CITY MUSEEUEW CLASSICC, vam v tokratni rubriki Stil predstavljamo nekaj osnovnih pripomočkov za začetek kolesarskih podvigov. Za vsak začetek je najprej potrebna volja, potem pride še preostalo. Kolesarjenje prilagodimo svoji starosti in sposobnostim, dvakrat do štirikrat tedensko. Najprej izbiramo položne terene in ne pretiravamo s hitrostjo, saj je telo na napor treba navaditi.
Glede opreme je pomembno vedeti, po kakšnem terenu bomo kolesarili; kupili bomo lahko kolo, ustrezno za tip kolesarjenja, ki smo si ga izbrali. Zraven sodijo še kolesarske hlače, ki so podložene, da nas pri vožnji ne ožuli sedež, kolesarski čevlji, ki naj v nobenem primeru ne tiščijo, pa tudi očala, ki ščitijo pred tujki, ter zaščitne rokavice za boljši oprijem. Seveda ne smemo pozabiti na najpomembnejše, to je zaščitna čelada. Ta mora imeti certifikat, ne sme biti prevelika ali premajhna, saj takšna ne ponuja dovoljšnje zaščite.
Vso osnovno kolesarsko opremo smo za vas poiskali v trgovinah BTC Cityja, tokrat v Gigasportu in Sportu 2000. Modele so nosili: dekleti Urša Pintar in Alenka Novak iz Kolesarske ekipe Klub Polet Garmin ter Nejc Košir iz Kolesarske ekipe Zeroquadro Radenska.

- kolesarske hlače Dunlop, ženske (Sport 2000): 20,00 €
- kolesarska majica Dunlop ženska (Sport 2000): 20,00 €
- kolesarska čelada Alpina (Gigasport): 69,95 €
- kolesarski čevlji Shimano, črni (Gigasport): 99,95 €
- kolesarske rokavice AGU (Sport 2000): 14 €
- kolo Merida (Sport 2000): 450,00 € (-15 %)
- kolesarska očala Alpina, last modela

- kolesarske hlače Dunlop, ženske (Sport 2000): 25,00 €
- kolesarska majica Sportful, ženska (Sport 2000): 34,00 €
- kolesarska čelada Scott, črna (Gigasport): 49,00 €
- kolo UNIVEGA, bele barve (Sport 2000): 550,00 € (-10 %)
- rokavice in čevlji, last modela

Dekle:
- kolesarska majica GIGA (Gigasport): 29,95 €
- kolesarske hlače GIGA z naramnicami (Gigasport): 39,95 €
- kolesarske rokavice AGU (Sport 2000): 14 €
- kolesarska čelada Cartoni neon helmet (Sport 2000): 22,00 €
- kolesarski čevlji Shimano, črni (Gigasport): 99,95 €
- žensko gorsko kolo MILES Desire (Gigasport) 399,00 €

Fant:
- kolesarske hlače GIGA z naramnicami (Gigasport): 49,95 €
- kolesarska majica GIGA (Gigasport): 39,95 €
- kolesarske rokavice AGU (Sport 2000): 14 €
- kolesarska čelada Scott črna (Gigasport): 49,00 €
- kolesarski čevlji Shimano, srebrni (Gigasport): 79,95 €
- Moško gorsko kolo MILES Xentos (Gigasport) 399,00 €

- vetrovka SCOTT, rdeča (Gigasport): 39,95 €
- kolesarske hlače Sportful (Sport 2000): 25,00 €
- kolesarske rokavice AGU (Sport 2000): 14 €
- kolesarski čevlji Shimano, srebrni (Gigasport): 79,95 €
- kolesarska čelada Dunlop (Sport 2000): 10,00 €
- kolesarska očala, last modela

- kolesarska majica Dunlop (Sport 2000): 25 €
- kolesarske hlače Dunlop (Sport 2000): 25 €
- kolesarski čevlji Shimano, črni (Gigasport): 99,95 €
- kolesarska čelada Scott, črna (Gigasport): 49,00 €
- kolesarske rokavice AGU (Sport 2000): 14 €

Domen Mavrič

Željko Joksimović

Srečen in zadovoljen!

Tokrat smo imeli čast kramljati z umetnikom ali bolje povedano velikim biserom srbske glasbene scene. Zakaj čast? Željko Joksimović je doslej v svoji glasbeni karieri poskrbel za številne velike uspehe, ki bodo vedno zapisani v srbsko glasbeno zgodovino. In očitno še ni rekel zadnje, saj z najnovejšim albumom dobesedno podira rekorde...

Konec minulega leta je izšel vaš novi album in v samo nekaj dneh bil prodan v 300 tisoč izvodih. Ste pričakovali takšen uspeh?

Bil bi resnično neskromen, če bi dejal, da sem pričakoval kaj takega. Ta album sem namreč ustvarjal za svojo dušo. Želel sem si popolnoma zadovoljiti svoje občutke in svoj glasbeni okus. In presrečen sem, ker se je izkazalo, da je moj okus identičen tistemu, ki ga ima publika. Album je zdaj prodan že v pol milijona izvodih, kar mi laska in sem na to resnično ponosen.

Mnogi mislijo, da se vaš zadnji album imenuje Ljubavi, pa temu ni tako, kajne?!

Ker nikoli nisem dajal naslovov albumom, tudi tokratni nosi le moje ime in priimek. Ker je pesem ´´Ljubavi´´ kot prva našla svojo pot do publike, so ljudje tudi pomislili, da se album tako imenuje.

Kakšni publiki je namenjen?

Namenjen je vsem, ki imajo radi dobro glasbo, ne glede na pripadnost mlajši ali starejši generaciji.

Kje ste iskali inspiracijo zanj?

Ideja je prišla z leti, vse skupaj pa se je potem v nekem časovnem intervalu pretvorilo v kompozicije. Inspiracije sem črpal povsod, tudi v še tako običajnih stvareh.

In kakšno sporočilo nosi zadnji album?

Verjamem, da so pri vseh pesmih prisotne iskrene emocije, kar je obenem tudi eno od sporočil, ki sem jih želel prenesti…

Ste se kdaj naveličali opravljati poklic glasbenika, komponista?

Nikoli in mislim da se to tudi ne bo zgodilo. Uživam v svojem delu, delam iz čistega zadovoljstva, obenem pa ponosno uživam tudi v tem, kar sem naredil doslej.

Konec letošnjega leta imate v planu tudi turnejo po Ameriki in Kanadi?!

Drži. Poleg Chicaga, New Yorka, Houstona in Vancouvra, bom obiskal še nekatera preostala velemesta. V Ameriki in Kanadi imam številne oboževalce, ki mi ves čas pišejo in se že zdaj veselim srečanja z njimi. Prepričan sem, da se bomo imeli tudi z mojimi skladbami odlično.

Kaj počnete, ko nimate glasbenih obveznosti?

Sem preprosto v glasbi in ustvarjam v svojem studiu Minacord. Glasba je moje življenje in ne morem brez nje.

Imate že morda načrt za letošnji poletni oddih?

O dopustu še ne razmišljam. Nekako ga vedno načrtujem spontano.

V okviru Festivala nakupov in zabave boste nastopili v ljubljanskem BTC City-ju. Kako se počutite, ko boste po dolgem času znova stopili pred slovensko publiko?

Prepričan sem, da se bodo Slovenci na mojem koncertu imenitno zabavali. Na tem mestu in ob tej priložnosti sam obljubljam odličen koncert.

Ste morda že kdaj zašli tudi v šoping v ljubljansko nakupovalno središče BTC City?

V Ljubljani sem bil že velikokrat, ker je resnično lepo mesto, kjer sem bil vedno lepo sprejet. Prepričan sem, da bom letos ob koncertu zagotovo našel čas tudi za kakšen nakupovalni izlet znotraj BTC City-ja.

FNZ BTC 10

PROGRAM

Festival nakupov in zabave

Trgovine odprte v SOBOTO, od 9. do 20. ure in v NEDELJO, od 9. do 18. ure.

SOBOTA, 22. maj

GLAVNO PRIZORIŠČE
trg med dvorano A in tržnico

10h - 19h Štorkovo igrišče BABY CENTER in ACE potujoči simulator trčenja
od 10h Brezplačna kontrola vida in merjenje sladkorja v krvi in krvnega tlaka skupine CLARUS
od 10h Kotiček Zavarovalnice Triglav
11h - 13h Happy band in zabavne nagradne igre
14h - 15h Happy band in zabavne nagradne igre
17h - 18h Modna revija poletnih trendov
19h - 20h Koncert **Rebeka Dremelj**
20h - 22h **Veliki koncert Željko Joksimović**

Trg mladih – NOGOMETNA VROČICA
ob 10h MOBITELOV kotiček
ob 11h VIP turnir trojk v nogometu na mivki
11h - 16h turnir trojk v nogometu na mivki
10h - 19h Turistična borza agencij Burin, Kompas,Collegium

SPODNJA ETAŽA EMPORIUM ZVEZDNI KOTIČEK
S Polono Požgan in Sašom Papp
11h Mitja Petkovšek in Sašo Bertoncelj
12h Hokejisti HDD Olimpija
15h Nuška Drašček
16h Rebeka Dremelj

SiTi Teater BTC
ob 18h Festival Otroške zvezdice
5. mednarodni glasbeni festival za otroke in mladino
Brezplačne vstopnice prevzamete na INFO točki v dvoramo A.

NEDELJA, 23. maj

GLAVNO PRIZORIŠČE
trg med dvorano A in tržnico

10h - 19h Štorkovo igrišče BABY CENTER in ACE potujoči simulator trčenja
od 10h Brezplačna kontrola vida in merjenje sladkorja v krvi in krvnega tlaka skupine CLARUS
od 10h Kotiček Zavarovalnice Triglav
od 10h Policijska preventiva
11h - 15h Narodnozabavni ansambli se predstavijo (Zarja, Viharnik, Kolovrat, Zapeljivke...)
16h - 17h MCSUNNY (hiphop), DJ KPOW
17h - 18h Koncert **Samuel Lucas**
od 18h Zaključek in žrebanje velike nagradne igre

Trg mladih – NOGOMETNA VROČICA
ob 10h MOBITELOV kotiček
11h - 16h turnir trojk v nogometu na mivki
10h - 19h Turistična borza agencij Burin, Kompas, Collegium

SPODNJA ETAŽA EMPORIUM ZVEZDNI KOTIČEK
S Polono Požgan in Sašom Papp
11h Manca Izmajlova
12h Košarkarski Klub Union Olimpija
15h Samuel Lucas
16h TABU

SiTi Teater BTC
ob 20h Laži, ampak pošteno monokomedija z Borutom Veselkom

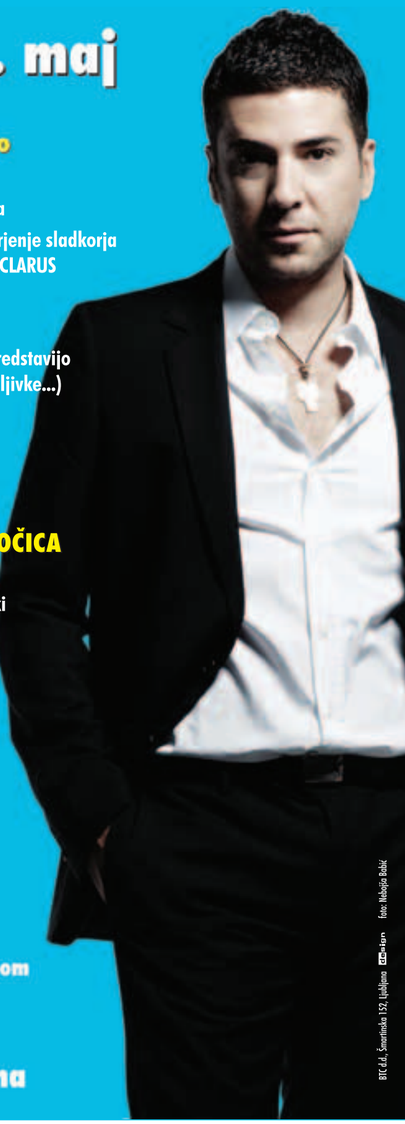

BTC City Ljubljana

BTC d.d., Šmartinska 152, Ljubljana Foto: Nikolaja Bošić

triglav BABYCENTER Optika Clarus www.btc-city.com

MEGA PUPUSTI

SOBOTA, 22. maj in NEDELJA, 23. maj 10

Trgovine odprte v soboto od. 9. do 20. ure in v nedeljo od 9. do 18. ure.

DVORANA A	
AHAT	**10%** popust na vse izdelke
ALDO NOGAVICE	**30%** popust na capri hlačne nogavice, **20%** popust na preostali program nogavic, **10%** popust na perilo Triumph
ALDO NOGAVICE OUTLET	do **70%** popust na nogavice preteklih sezon, **30%** popust capri hlačnih nogavic, **20%** popust na preostali redni program nogavic
ALENKA	**30%** popust na dišave Claremont, **10%** popust na brisače
ALPINA	**30%** popust na vso obutev v prodajalni
AUREA	**10%** popust na vse izdelke
BABY CENTER	za vsakih **50 eur** nakupa, boste prejeli bon za **10 eur**. Velja za izdelke na zalogi, akcije so izključene. V vseh trgovinah Baby Center v Ljubljani, 22. in 23.5.10.
BENETTON	dodatni **10%** popust na 4 kose iz akcije artiklov nizkih cen
BENN	**20%** popust na vso novo kolekcijo
BETI	**10%** popust na kolekcijo 2010
BOUTIQUE ŠPELA	**20%** popust na vse izdelke
BULEVAR	**10%** popust pri plačilu z gotovino
BUVARD	**20%** popust na nogavice
BY AMERICAN	**50%** popust na določene artikle svečanih oblačil, do **70%** popust na označene artikle čevljev, **50%** popust na označene moške majice
CECIL	**20%** popusta na vse artikle
CECILIJA	**50%** popusta na določene artikle
CHAMPION	**15%** popust na vse izdelke (popusti se med seboj ne seštevajo)
CHICCO	**15%** popust na vse izdelke Chicco (popusti se med seboj ne seštevajo)
ČAR AROME	**10%** popust na vse izdelke
DARILA	**10%** popust, popusti se ne seštevajo
DM	**15%** popust na celotni nakup
DOMTEX	**10%** popust na vse prodajno blago, razen na blago, ki je v akciji v mesecu maju
DROGERIJA LOLA	do **50%** popust na torbice, **20%** popust na pasove in velika izbira sončnih očal po 12,48 eur
EK YOUNG FASHION	**10%** popust na vse izdelke
EXIT	**50%** popust na vse izdelke
FAN SPORT	od **30%** do **50%** popusta na vse, razen Addidas in nova kolekcija Iguana **20%** popust
FANINA	**30%** popust na ženske bombažne jopice in hlačne nogavice z vzorci, **15%** popust na ženske, moške pižame, spodnje perilo in kopalke
FELINA	**20%** popust na vse izdelke ter do **70%** popust na stare kolekcije
FITNES	**10%** popust, popusti se ne seštevajo
FOSIL	**20%** popust na vse izdelke, na določene izdelke pa vam priznamo celo **40%** popust
FRIZERSKI SALON LM	**10%** popust na vse frizerske storitve
GALEB SVET PERILA, VOGAL	**20%** popust na vse redne cene
GALERIJA SOKRAT	stojalo presenečenja, vsak kupec dobi darilo (**30%** vrednosti nakupa izbere po lastnem okusu)
GALERIJA ZIBKA	**10%** popust na vse izdelke, ne glede na vrsto plačila
GEOX SHOP	**20%** popust na obutev Geox
H2O	**20%** popust na oblačila in dodatke H2O in Blue
HETA	**40%** popust na stare modele Cerruti, Piere Cardin, Carera, Puma, Esprit, **10%** popust na vse izdelke, **40%** popust na nakit. Popust velja pri plačilu z gotovino.
HIP HOP SHOP	**20%** popust na vse izdelke
HIŠA DARIL	**20%** popust na vsa aranžirana darila
HITEX	**18%** gotovinskega popusta in ob nakupu Latex ležišča ali vodne postelje-darilo Latex vzglavnik v vrednosti 55,90 eur
HQ BUNKER	**15%** popust na blagovno znamko Nikwax in Life Line, **10%** popust na blagovno znamko 5.11
HUDAURA.COM	**10%** popust na vse ure, **15%** popust - Festina, Axcent, Jet Set, **30%** popust - Obaku, **20%** popust - Levis, izbrane ure **50%** popust
IANA	do **20%** popust (**10%** popust ob nakupu 1 izdelka, **15%** popust ob nakupu 3 izdelkov in **20%** popust ob nakupu 5 ali več izdelkov)
ITAK ŠPORT	**15%** popust na vse izdelke, **25%** popust na artikle iz sezone 09, **25%** popust na opremo za Floorball
JOY	**20%** popust na vse izdelke
KATEKS	**15%** gotovinski popust
KATJA-PRO	**20%** popust na vse izdelke
KATJA-PRO	**20%** popust na vse izdelke
KEPICA	**15%** popust na vsa oblačila
KILOMETER	**15%** popust na vse metrske tkanine ter kilogramsko in dekorativno blago, **50%** popust za slike print ki popestrijo vaš dom
KNJIGARNA MLADINSKA KNJIGA	**10%** popust za vse knjige in izdelke, razen za knjige "Svet knjige", učbenike, delovne zvezke, darilne in mobi kartice in za že znižane izdelke
KOPITARNA SEVNICA	**20%** popust na označene modele, za vso obutev garancija 1 leto
LA MANS	**20%** popust na vso galanterijo (razen artiklov v akciji)
LAYLA DONNA	**15%** popust na novo kolekcijo, do **70%** popust na preteklo kolekcijo
LEDER	**30%** popust na usnjene jakne, **20%** popust na usnjene torbice, **30%** popust na potovalne kovčke in torbice - umetni materiali
LEKARNA BIZJAK	Vichy šamponi za rast las in proti prhljaju-plačaš 1, dobiš 2; Somatoline linija proti celulitu **20%** popusta, Elancyl proti strijam-plačaš 1, dobiš 2
LEVIS	do **70%** popust na določene artikle
LINGULA	**20%** popust za prijavo na e-tečaj, **10%** popust na pravljične urice za otroke od 5 do 7 let, 22. in 23.5. od 10:30 do 12:00
LISCA	**10%** popust na vso ponudbo in **50%** popust na izbrane artikle
MASS	velika ponudba obutve po akcijskih cenah
MIA FASHION	**40%** popust na določene artikle
MIX PRILOŽNOSTI	do **50%** popust na vso kolekcijo
MODA DARJA	**5%** popust na svečani program, **10%** popust na vse ostale artikle, nekateri artikli **30%** popust ali več
MODA LABUS	**20%** popust na vse izdelke
MODE ITALY	**10%** popust na vse izdelke
M-ULTRA	**15%** popust na vse izdelke (popusti se med seboj ne seštevajo)
NES	**40%** popust na vse artikle v redni prodaji
NINA NANA	**20%** popust na vse izdelke (posteljnina, rjuhe, prešite odeje, vzglavniki, brisače, kop. plašči, odeje, okrasne blazine, prti...)
O'NEILL	**30%** popust na blagovno znamko O'Neill in Ripzone
ONA ON (2030)	**10%** popust za izdelke blagovne znamke Ona On
ONA ON (2040)	**10%** popust za izdelke blagovne znamke Ona On
OPIDUM FASHION	do **60%** popust na določene artikle
OSHKOSH & KANZ	**20%** popust na celotno pomladno-poletno kolekcijo Oshkosh & Kanz
PAMI	**20%** popust na vso obutev in torbice
PAPRIKA	**20%** popust na vso obutev in torbice
PETKA	**10%** popust na vso obutev pri plačilu z gotovino, razen na obutev v akciji
PIERCING CULT	**10%** popust na nakit iz srebra in piercing nakit (srebro), **20%** popust na nakit iz plemenitega jekla in piercing nakit iz kirurškega jekla, na nakit iz titana in bižuterijo
PLETENINE FOČIČ	**20%** popust na vse izdelke
POLICE SHOP	**15%** popust na vse izdelke
PRI LEVČKU	**20%** popust na vse izdelke
PRINCIPESA	**10%** popust na otroške kolesarske čelade Ked in **10%** popust na vse izdelke, od **10%** do **30%** popust na obutev Hello Kitty
S.OLIVER	**15%** popust na vse izdelke (popusti se med seboj ne seštevajo)
SALON CREATINA	od **10%** do **50%** popust na vse izdelke
SALON MEBLO JOGI	**10%** popust na vse izdelke
SAMING,TRGOVINA Z AVTODELI	**10%** popust na vse izdelke (popust ne velja za olja v embalaži nad 5l)
SARIKO	**30%** popust na konfekcijo, 10% popust na ostale izdelke
SILVER STARS	**10%** popust na srebrni nakit in piercing nakit iz srebra, 20% popust na jeklene izdelke oz. piercing nakit iz kir. Jekla, 20% popust na volfram in titan nakit
SLADKI KOT	ob vsakem nakupu sladko presenečenje. Ob kavici 1 dcl pomarančnega soka gratis.
SLOWATCH	**10%** popust na vse izdelke
SPALNI STUDIO VITAPUR	pri nakupu 3 izdelkov najcenejšega podarimo, **50%** popust na linijo izdelkov Scandinavia bambus, **15%** popust na vse izdelke iz redne ponudbe
SPAR	**10%** popust na vse izdelke (seznam artiklov, ki so iz promocije izključeni najdete v trgovini)
SPORT 2000	**10%** popust na: pohodništvo Highcolorado, kolesa Muddyfox, No fear in Dunlop, Dunlop kolesarske čelade in kolesarski tekstil
STEN TIME	**15%** popust na blagovne znamke: Zzero, Elite, rg512, Jacques Lemans, Swatch, Flik Flak, Seiko, Alpha
STONOGA	od **10%** do **60%** popusta na vso označeno obutev
STYLE	**20%** popust na novo kolekcijo, **30%** do **60%** popust na vse ostale izdelke
SVILANIT	**10%** popust za vse izdelke blagovne znamke Svilanit, **20%** popust na vse kopalne plašče, prešiti program in kolekcijo Organic
TEKSTILNI DISKONT	pri nakupu nad **20 eur**-darilo (2 para nogavic)
TIGGA	**40%** na vse izdelke (bluzice 10 eur, majice 10 eur)
TKANINA	**20%** popust na blagovne znamke: Gelco, Murk, Bruhl, Jupiter, Pionir, Lisca, Labod, Leros, Via/Appia, Hajo in druge
TKANINA-LEBEK	**20%** popust na vse artikle
TOKO	**15%** popust na vse trde potovalne kovčke Samsonite
TOM TAILOR	**15%** popust na vse izdelke (popusti se ne seštevajo)
TRANSPORT	**10%** popust za nakup v vrednosti do 200 eur, **20%** popust za nakup v vrednosti nad 200 eur; popusti se ne seštevajo
TWO WAY	**30%** popust ob nakupu dveh artiklov
VELANA	**20%** popust na vse izdelke in storitve
VIKATEKS	**40%** popust na vse izdelke
VOLNA	**40%** popust na vse izdelke
ZLATARSTVO MOČNIK	**10%** popust na vse izdelke in storitve
ZOO	**20%** popust na vse izdelke, razen akvarijev
KNJIŽNI DISKONT	**20%** popust na knjige Založba Karantanija
PEKO	**10%** popust na vso obutev
925 SREBRNINA	do **50%** popust pri plačilu z gotovino
DVORANA D	
EMPORIUM	do **50%** popust na določene izdelke različnih blagovnih znamk
GALEB SVET PERILA, DEJKA	**20%** popust na vse redne cene
KILOMETER	**15%** popust na vse metrske tkanine ter kilogramsko in dekorativno blago, **50%** popust za slike print ki popestrijo vaš dom
MLADI TEHNIK	do **40%** popust na določene artikle, **10%** popust na vsak nakup, popusti se ne seštevajo
MODNI STUDIO	**20%** popust na usnjeno konfekcijo, **30%** popust na usnjeno galanterijo, **30%** popust na tekstil (m. obleke)
ODEJA	**20%** popust na vse izdelke
ZAVAS	**15%** popust na vse izdelke, razen izdelkov v akciji
DVORANA 1	
GIGASPORT	**25%** popust na vse tekstilne izdelke in obutev
DVORANA 2	
SALON CREATINA	od **10%** do **50%** popust na vse izdelke
DVORANA 3	
LOLITA EROTIC SHOP	**10%** popust na vse izdelke
MR.PET	ob nakupu nad 5 eur prejmete bon za **12%** popust, darilo za vsakih 40 eur: športne nogavice, v akciji nad 100 proizvodov
SALON CITROEN	ob nakupu novega vozila nudimo gratis delo za prvi redni servis
DVORANA 4	
FRIZERSKA TRGOVINA ESTELA	**10%** popust na vse
MANA	**25%** popust na vse artikle v redni prodaji. Popust ne velja za artikle v ostalih akcijah. Popust se obračuna na blagajni.
OPTIKA CLARUS	**15%** popust na vse izdelke
DVORANA 5	
MUELLER DROGERIJA	**10%** popust na vse izdelke
BIG BANG	**10%** popust na male gospodinjske aparate, ob nakupu velikih gospodinjskih aparatov podarimo bone Big Bang v vrednosti najmanj 20 eur
DVORANA 6	
ALPINA	**30%** popust na vso obutev v prodajalni
ECCO	**10%** popust pri plačilu z gotovino
KOPITARNA SEVNICA	**20%** popust na označene modele, za vso obutev garancija 1 leto
PEKO	**10%** popust na vso obutev
TUKANO BTC	**10%** popust in veliko drugih ugodnosti.
DVORANA 7	
MASS	velika ponudba obutve po akcijskih cenah
DVORANA 9	
BAUER	**10%** popust na vse artikle, razen na artikle v akciji
DIAGNOSTIČNI CENTER CLARUS	**50%** popust na ultrazvočno preiskavo trebušnih organov in prostate, **50%** na merjenje kostne gostote, **50%** na krvno preiskavo hormona prostate (PSA)
COMSHOP	**5%** popust na vse TV-je, **10%** popust na vsa hišna kina, DVD predvajalnike, prednapetostne zaščite
GA	**40%** popust na vse kuhinje Noblessa, 15% popust na vse gospodinjske aparate izven akcije, 10% popust na vse gospodinjske aparate v akciji
GOLF CLARUS	**15%** popust na vse izdelke
DVORANA 10	
MOTHERCARE/ELC	**20%** popust na vsa oblačila, obutev Mothercare in igrače ELC, ter **10%** popust na otroško opremo Mothercare
DVORANA 11	
BABY CENTER	Za vsakih 50 eur nakupa, boste prejeli bon za 10 eur. Velja za izdelke na zalogi, akcije so izključene. V vseh trgovinah Baby Center v Ljubljani, 22. in 23.5.10.
BIG BANG	**10%** popust na male gospodinjske aparate, ob nakupu velikih gospodinjskih aparatov podarimo bone Big Bang v vrednosti najmanj 20 eur
DELKO	**10%** popust na vse artikle, razen artiklov, ki so že v akciji
DVORANA 12	
HALA 12	**20%** popust na vse blagovne znamke
DVORANA 17	
MERKUR	akcija izberi svoj popust od **5%** do **90%** v soboto, 22.5.2010
DVORANA 18	
ARENA	**10%** popust na bowling in biljard
KARTING CENTER BTC	**20%** popust za vožnjo z gokartom
TRŽNICA	
VC KALIA	**30%** popust na grmovnice, drevnino in lončnice
OKREPČEVALNICA KRISTAN	burek 1,50 eur, baklava 0,70 eur
KOLOSEJ	
KOLOSEJ	**10%** popust na kinovstopnice v Koloseju in Xpandu
ARGENTINSKA RESTAVRACIJA	
ARGENTINO	brezplačna skodelica kave espresso Illy
VODNO MESTO ATLANTIS	
VODNO MESTO ATLANTIS	**20%** popust na vstopnice za vse tri sklope

Popusti veljajo le 22. in 23. maja 2010 v trgovinah in lokalih na območju BTC City Ljubljana. Za morebitne napake v tisku ne odgovarjamo in se za njih opravičujemo.

FNZ BTC 10

Festival nakupov in zabave

GLAVNO PRIZORIŠČE
trg med dvorano A in tržnico

SOBOTA, 22. maj
19h -20h

Koncert Rebeka Dremelj

NEDELJA, 23. maj
17h -18h

Koncert Samuel Lucas

ZVEZDNI KOTIČEK
spodnja etaža Emporium

S Polono Požgan in Sašom Papp

SOBOTA, 22. maj
- 11h Mitja Petkovšek in Sašo Bertoncelj
- 12h Hokejisti HDD Olimpija
- 15h Nuška Drašček
- 16h Rebeka Dremelj

NEDELJA, 23. maj
- 11h Manca Izmajlova
- 12h Košarkarski Klub Union Olimpija
- 15h Samuel Lucas
- 16h TABU

www.btc-city.com

Vse o FNZju tudi na mobilnem portalu BTC City.
Za dostop pošljite SMS s ključno besedo FNZ na 6000.

KLUB BTC CITY

KLUB BTC CITY - nakupujte ceneje!

Nagradna igra za člane Kluba BTC City na Festivalu nakupov in zabave

Kot člana Kluba BTC City vas čakajo ugodnosti v več kot 50 trgovinah in lokalih v BTC Cityju Ljubljana. Oglejte si klubske ugodnosti na:

www.btc-city.com

V času Festivala in nakupov v BTC City Ljubljana bo za člane Kluba BTC City potekala nagradna igra. Tisti, ki to še niste, pa se boste lahko na novo včlanili.
Prvih 3000, ki se boste na novo včlanili v Klub BTC City, v času Festivala nakupov in zabave, 22. in 23. maja v BTC City Ljubljana, čaka posebno darilo - **ekološka nakupovalna vrečka BTC City**. V času festivala se bo v klub možno včlaniti na INFO TOČKI BTC (v dvorani A) in na glavnem prizorišču (na trgu med dvorano A in tržnico). Članstvo v klubu je brezplačno. Več o Klubu BTC City si lahko preberete na spletni strani **www.btc-city.com**.

Nagrade nagradne igre so:

1. Motorno kolo SYM JOYRIDE 200
2. Kolo z motorjem SYM MIO 50
3. Letna vstopnica za Vodno mesto Atlantis

ATLANTIS VODNO MESTO

BTC City Ljubljana - Dvorana A - Vhod A3
www.modnidodatki.com T: 01 / 585 22 91
bijoux modni dodatki

comshop
www.comshop.si

LCD TV Samsung 32C530
- zaslon: 80 cm (32")
- ločljivost: 1920x1080 (FULL HD 1080p)
- priklop: HDMI (3), USB 2.0, AV, VGA, SCART
- kontrast: visok kontrast
- tehnologija: HyperReal Engine, Anynet+ (HDMI-CEC)
- ostalo: DVB T/C (MPEG-4), USB 2.0 Movie, PIP
- garancija: 24 mesecev

klubska cena **449,90 €** | **499,90 €**

samo 20,63 €/mesec*

Si že član Comshop kluba?
Včlani se brez obveznosti in izkoristi ugodnosti!
Trgovine v vaši bližini najdete na: *www.comshop.si*

*21 obrokov + polog 69,88 €. Izračun je informativen in velja na dan 11. 5. 2010. Pogoji kredita in izračun se lahko spremenijo v skladu s pogoji Bankredita.

Predstavljeni modeli so le manjši del akcijske ponudbe.

PONUDBA VELJA OD 10.05. DO 31.05.2010 OZ. DO RAZPRODAJE ZALOG

MASS d.o.o., Šmartinska 152/VII, Ljubljana

www.mass.si

ATLANTIS

Vodno mesto

Delovni čas: odprto vse dni v letu 9.00-23.00
Svet doživetij in Termalni tempelj odprta od pon. do čet, od 9. do 21. ure, od petka do nedelje ter med prazniki pa od 9. do 22. ure.
T: 01/585 21 00
www.atlantis-vodnomesto.si

Prenovljena Atlantisova spletna stran

Sredi aprila je na dosedanjem spletnem naslovu zaživela prenovljena spletna stran Vodnega mesta Atlantis. Vstopna stran je zdaj vsebinsko in grafično razdeljena na dva dela – na osnovno stran, ki predstavlja Atlantis, in velnes stran, posvečeno Deželi savn, salonu tajskih masaž, kozmetičnemu salonu in preostalim velnes storitvam – ter zato preglednejša in uporabnikom prijaznejša.

V času Festivala nakupov in zabave **20 % popusta** na vstopnice za vse tri tematske sklope.

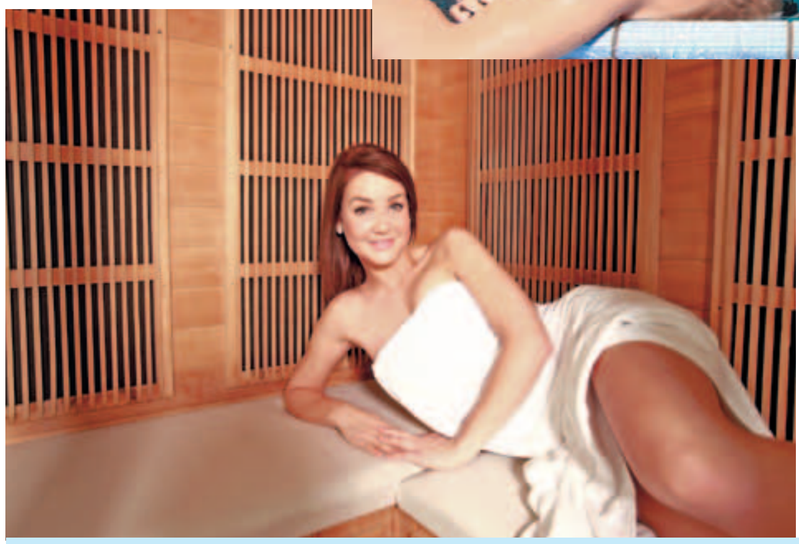

Začetek glasovanja za Naj kopališče 2010

Maj je mesec sonca in prebujanja narave ter vedno toplejših dni, pa tudi čas za začetek glasovanja za izbor najboljših slovenskih kopališč za leto 2010. Glasovanje bo tudi letos potekalo okviru radijske oddaje »Dobro jutro, Slovenija« do začetka jeseni, do takrat pa bo radijska ekipa predstavljala posebnosti, novosti in ugodnosti slovenskih kopališč, poslušalci pa preko radijskih in televizijskih postaj, smsov ter spletnega portala glasovali za najboljša slovenska kopališča v šestih kategorijah.
Vabimo vas, da se glasovanju pridružite tudi vi in Vodnemu mestu Atlantis, dosedanjemu 5-kratnemu zmagovalcu akcije, v letu 2010 znova izglasujete prestižni naziv Naj kopališča.
Z začetkom glasovanja za Naj kopališče pa se izteka glasovanje za laskavi naslov Naj wellness 2010. Tudi tokrat Vodno mesto Atlantis upa na vnovično zmago v eni od treh kategorij, in se vsem, ki ste že glasovali zanj, zahvaljuje za izkazano zaupanje. Morda bo le-to prav vam prineslo eno od nagrad, ki jih bodo organizatorji podelili tudi tistim, ki ste ali še boste glasovali za Naj kopališče ali Naj wellness 2010.

Bilo je ... mega!

Predzadnjo aprilsko soboto je bilo v Vodnem mestu Atlantis nadvse veselo in zabavno. Vzrok? Praznovanje rojstnega dne Vodnega mesta, ki je 22. aprila pred petimi leti prvič odprlo svoja vrata in postalo eden največjih vodnih parkov v Evropi, ki ga je do danes obiskalo več kot milijon in pol ljudi.

Člani slovenskega združenja Nação Capoeira so obiskovalcem predstavili tudi pri nas vse bolj priljubljeno plesno-borilno veščino capoeira.

GURME

Mesec španske kuhinje in vin v Restavraciji City v poslovni stolpnici BTC

Tokratno kulinarično popotovanje nas je vodilo v sončno Španijo, po vinski in kulinarični plati pa jo bodo v juniju predstavili tudi v Restavraciji City, ki jo najdete v najvišjem nadstropju poslovne stolpnice BTC. Na kozarec španskega vina ali krožnik njihove tipične jedi vabi vse obiskovalce v času kosila med 11. In 15. uro. Gostje bodo ob naročilu španskega vina sodelovali v žrebanju za potovanje v Španijo za dve osebi. Na tem potepanju po Španiji si bodo poleg kleti Torremilanos ogledali tudi druge turistične zanimivosti. V omenjenem mesecu vam bodo v restavraciji ponudili španska vina s posestva Finca Torremilanos – vinska klet Bodegas Penalba Lopez iz vinske dežele Ribera del Duero. Zraven si boste lahko postregli tudi z značilno špansko jedjo. Vabljeni!

Španska kuhinja je tradicionalna in preprosta, uporablja pa sestavine, ki jih pridelajo lokalno ali regionalno. Ker imajo Španci veliko goratih preprek, ki so do nedavnega onemogočale transport, se njihova hrana razlikuje tudi po pokrajinah. Še danes pripravljajo hrano po starih receptih z enakimi sestavinami, kot so jih uporabljali že pred stoletji. Pečat je na njihovih jedeh zagotovo pustil tudi razvoj civilizacije, saj so nekatere nekoliko prilagodili potrebam Evrope in Amerike ter jih tako naredili bolj všečne številnim državam. Vsekakor je španska hrana sveža in polna različnih okusov, ki prijajo vsakemu še tako zahtevnemu gurmanu.
Dve najosnovnejši sestavini, ki ne smeta manjkati v nobeni španski kuhinji, sta česen in olivno olje. Uporabljajo pa vse od šunke, sirov, oreškov in začimb do morskih sadežev. Najbolj znana jed na svetu je zagotovo **španska paella**, ki je neke vrste rižota, sestavljena iz rib, školjk, mesa, svinjine in/ali perutnine ter riža. Doma jo lahko skuhate po zapisanih navodilih, vendar si vzemite dovolj časa, njena priprava vam lahko vzame tudi dve uri časa.

Potrebujemo:
4 stroke česna
2 čebuli
2 papriki (1 rumeno in 1 rdečo)
3 paradižnike
300 g lignjev
400 g celih škampov
1 kg svežih dagenj (klapavic)
piščančje meso (priporočamo en kos mesa na osebo)
lovorov list
1 kg riža, ki se ne razkuha (lahko takega za rižote)
3 litre jušne osnove (lahko goveje ali piščančje juhe, če je nimate, jo pripravite iz 5 govejih oz. piščančjih kock, ki jih raztopite v 3 litrih vode)
Chorizo (to je pikantna salama s papriko)
žafran oziroma žafranika
nekaj limon
sol, poper
olivno olje

Priprava
Kose piščanca začinimo in popolnoma spečemo, tako da dobijo zlatorumeno barvo. Klapavice najprej očistimo in nato skuhamo na stroku česna, dodamo lovorjev list. Ko se školjke odprejo, odlijemo vodo in jih polovico olupimo, drugo polovico pa shranimo za pozneje; zaprte školjke odvržemo. Pripravimo si velik, plosk lonec ali vok, v katerem na olivnem olju prepražimo na kocke narezano čebulo, papriko, paradižnik, ki smo mu prej odstranili koščice in ga oželi v rokah, pa dodamo šele, ko postekleni čebula. Medtem si pripravimo jušno osnovo, ki ji dodamo žafran. S tem se juhica obarva rumenooranžno. Malo zmehčani zelenjavi dodamo riž, ga nekaj minut pražimo, nato pa počasi zalivamo z jušno osnovo in vmes nič ne mešamo, ponev le rahlo stresamo. Skuhamo ga do treh četrtin, solimo, popramo, nato pa vmešamo klapavice, lignje, škampe in meso ter do konca skuhamo. Salamo narežemo na kolobarje, limono na krhlje in porazdelimo po kuhani paelli.
Recept količinsko ustreza približno osmim osebam, namesto perutnine lahko uporabite katero koli drugo vrsto mesa.

TOMAŽ SRŠEN, urednik revije Dolcevita
V svetu je več držav, katerih življenje je zelo tesno povezano z vinom, vendar tri prednjačijo: Italija, Francija in Španija. Slednja se je v prvo ligo svetovnih vinskih dežel vkrcala že pred več kot stotimi leti, kajti vinska dežela Rioja (izg.: Rijoha) je bila dolga leta tisto, kar je ljubiteljem dobrih vin pomenila Francija.
Španija ima mnogo avtohtonih vinskih trt, ki rastejo samo pri njih, čeprav jih vinska globalizacija raznaša povsod po svetu. Prva in najbolj pomembna sorta je rdeči tempranillo, ki je osnova velike večine španskih vin. To pa ne pomeni,da so vsa vina enaka, saj je rastišče (terroir) zelo pomembno. Španska vina imajo še nekaj, kar imamo potrošniki radi: odlično razmerje med ceno in kakovostjo! Zato ni nič čudnega, če slovenski vinski uvozniki ta vina zelo dobro prodajajo, saj jih je na našem trgu vedno več. Da se razumemo – slovenska bela vina so prva liga, toda o rdečih bi to besedo lahko uporabil le pri nekaterih, ki pa so cenovno visoko. Jasno, vina so slastna, ampak Španci podobno kakovost prikažejo včasih že na tretjini cene naših prvoligašev.
Ena najbolj znanih španskih kleti na našem trgu prihaja iz območja Ribera del Durro in se imenuje Torremilanos. Gre za staro družinsko vinarijo z dolgo tradicijo (vina so pričeli pridelovati že leta 1903). Osnova vseh njihovih vin, ki so 95 % rdeča, je seveda tempranillo, katerega pa za vsako vino posebej starajo po različnih postopkih. Njihovo najbolj popularno vino se imenuje crianza (označba za vina, ki pridejo na trg po dveh letih staranja), medtem ko reserva in gran reserva potrebujeta tri oziroma pet let staranja preden, pridejo na trg. Uvoznik vin te prestižne kleti je **Provin d. o. o.** iz Ljubljane, ki te dni organizira tudi nagradno igro za tridnevni izlet v Španijo z obiskom te kleti (tam imajo tudi luksuzen hotel z wellnesom).

MARATON

Franja BTC City

Na 29. tradicionalni Maraton Franja BTC City je bilo do sredine maja prijavljenih že 900 kolesarjev, kar potrjuje, da je kolesarstvo res najbolj množični rekreativni šport v Sloveniji ter vedno bolj tudi družinsko rekreativni šport.

Prijavite se tudi vi, izbirate lahko med različnimi dolžinami tras.

Sobota, 12. junij 2010
Ob 16. uri: **Družinsko-šolski maraton Kluba Polet za vsakogar** (25 km)
Ob 16.30: **BTC City preizkušnja za otroke** (1,5 km – krožna vožnja po BTC City Ljubljana)

Nedelja, 13. junij 2010
Ob 9. uri: **Maraton Franja BTC City – Johan Museeuw Classic** (157km)
Ob 10.30: **Mali maraton Franja** (97 km)

Prijavite se lahko s prijavnico ali prek elektronskega obrazca na spletni strani **www.franja.org.**

Športni pozdrav in se vidimo na maratonu!

Prijavljenih že 900 kolesarjev za Maraton Franja BTC City 2010

BTC MARATON Museeuw CLASSIC FRANJA
BTC City, 12. in 13. junij 2010
www.franja.org

☐ (156 km) Maraton Franja BTC City-Museeuw classic
TRR: 33000-0002426446, Hypo Group Alpe-Adria-Bank d.d.
☐ (97 km) Mali Maraton Franja BTC City
TRR: 33000-0002426446, Hypo Group Alpe-Adria-Bank d.d.
☐ (1,2 km) BTC City preizkušnja za otroke Brezplačno
☐ (25 km) Brezplačno Družinsko šolski maraton Kluba Polet za vsakogar

Championchip: Spol:
Ime: m ž
Priimek:
Rojstni datum: Nacionalnost:
Naslov:
Pošta/kraj:
E-pošta:
Mob.tel.:
Ekipa /klub:
Popust za člane Kluba Polet 4 € / član Kluba Polet
Podpis: DA NE

Z oddano in izpolnjeno prijavnico soglašam, da organizator obdeluje in uporablja moje v prijavi navedene podatke za namene neposrednega trženja, ter da se moj elektronski poštni naslov za isti namen posreduje družbam, ki sponzorirajo to prireditev. Potrjujem, da so podatki, ki sem jih zapisal, resnični. Izjavljam, da sem zdrav, vsestransko pripravljen na tekmovanje in zdravstveno sposoben prevoziti traso na maratonu. Upošteval bom navodila organizatorja in tekmoval na lastno odgovornost. Zaper organizatorja ne bom vložil nobene zahteve ali tožbe zaradi kakršnekoli škode, ki bi jo utrpel v zvezi z udeležbo na tej prireditvi. Soglašam, da bodo vsi podatki iz te prijavnice objavljeni v srednjih obveščanja, ki lahko moje fotografije, filmske ali video posnetke, intervjuje ipd., kar je v zvezi z Maratonom Franja, objavijo, ne da bi od njih zahteval kakršnokoli povračilo.

HITEX
Zdravo spanje
www.hitex.si
Ne dovolite, da pršice zmanjšujejo kvaliteto vašega spanja.
Z nakupom ležišča ali vodne postelje do darila, ki vam bo dalo novo energijo.
Ujetniki alergij
Mnogi poznate nepriljetno in nadležno srbenje v grlu, kašelj, kihanje in slabo počutje, ki ga v vaši spalnici povzročajo pršice. Zaradi alergijskih reakcij, ki jih povzročajo njihovi iztrebki, je poleg ugodnih pogojev, ki naj bi jih zagotovili v spalnih prostorih, zelo pomembna zračnost vašega vzglavnika in postelje. Ker za alergijami trpi vedno več ljudi, smo ponudbo naših že preizkušenih izdelkov, ki nudijo dobro spanje tudi ljudem s hudimi alergijami in astmatikom, nadgradili še s ponudbo vodnih postelj, ki so izjemno higienične. Za dobro spanje so pomembne tudi prevleke ležišč, ki naj bodo iz naravnih in človeku prijaznih materialov.
Prevleka iz ekološko gojenega bombaža za sproščujoč spanec
Ste kdaj pomislili, zakaj se po poletni plohi, ob morju, ob vznožju slapa ali visoko v hribih počutite tako prijetno? Razpoloženje lahko deloma pripišete umiku v naravo, deloma pa na izboljšanje počutja vplivajo negativni ioni, ki vam s svojimi zdravilnimi učinki pomagajo vzpostavljati ravnovesje v telesu. V tokratni ponudbi vam Shenergy prevleko z vtkanimi negativnimi ioni za izboljšanje počutja PODARIMO.
Ker je zaloga daril omejena, nas obiščite še danes. Na enem mestu boste lahko preizkusili vsa najbolj prilagodljiva, kakovostna in zdravju prijazna ležišča v vseh cenovnih razredih in za zadovoljitev vseh vaših želja. Izbira najustreznejšega ležišča ali vzglavnika bo tako za vas dosti lažja.
KUPON ZA DARILO
Da bo spanje res počitek, smo za vas do konca meseca maja poleg **UGODNIH SEJEMSKIH POPUSTOV** pripravili še darilo. Ob predložitvi kupona vam bomo ob nakupu kateregakoli ležišča ali vodne postelje za ohranjanje vaše vitalnosti **PODARILI** prevleko **SHENERGY .**
Vrednost darila od 55 € do 110 € (glede na dimenzijo).
Zaloga daril je omejena.
LEŽIŠČA IZ LATEXA IN HLADNO PENJENE PENE • VODNE POSTELJE • VZGLAVNIKI • POSTELJNA DNA • POSTELJE IZ MASIVNEGA LESA
NOVO! Vodne postelje HITEX Water line - promocijska cena
BTC hala A, tel.: 01 / 585 16 26

Kmetija Jamšek – Sveže domače mleko
IZPOD KAMNIŠKIH PLANIN
Več informacij na spletu
www.kmetija-jamsek.si
NOVO
TUDI OB NEDELJAH IN PRAZNIKIH
Mlekomat NON STOP
tržnica BTC Ljubljana
Doživite okus neokrnjenega, svežega surovega mleka.
Vsak dan si lahko mleko natočite na naših mlekomatih v **Ljubljani** - na Tržnici BTC in poleg Supermarketa Tuš pri Ruskem carju in **Kamniku** - na Bakovniku poleg pošte, na Steletovi poleg Mercator centra in Medvedovi ulici.
Z integrirano pridelavo ščitimo naravne življenjske vire (zemlja, voda, zrak), pridelava hrane je zdrava in kakovostna. Tak način pridelave se od tradicionalnega kmetovanja loči po tem, da so vsi procesi pod strogim nadzorom, kar daje potrošnikom zagotovilo, da **proizvodi ustrezajo višjim standardom kakovosti**. Integrirana pridelava na kmetiji Jamšek je pod nadzorom mednarodne kontrolne organizacije BUREAU VERITAS.

EKO BTC

V družbi BTC se že kar lepo obdobje ne ukvarjamo več samo s podjetniškimi vprašanji, kot so: razvoj, nove naložbe ali nove poslovne vsebine, ampak na podlagi sprejetega srednjeročnega načrta, v katerem so zapisani tudi ključni poudarki trajnostnega razvoja, čedalje bolj v svoje letne poslovne načrte vpeljujemo posamezne konkretne projekte, namenjene okoljskemu in trajnostnemu napredku. S tem želimo poudariti svoj odnos do okolja in odgovornost do širše družbene skupnosti, pa tudi do 30 milijonov obiskovalcev, ki letno obiščejo poslovno-nakupovalna, rekreativno-zabaviščna in kulturna središča BTC City v Ljubljani, Novem mestu in v Murski Soboti.

Ko smo se pred leti v lastnem okolju začeli spopadati s povečanim obsegom odpadkov, z naraščanjem prometa ter vedno večjo porabo vode in energije, smo se odločili, da bomo ukrepali po svoje. Najprej smo zgradili svojo ekološko postajo, v kateri načrtno zbiramo in razvrščamo odpadke, kar smo kmalu nadgradili z uvedbo okoljskega ISO-standarda, pozneje pa še z načrtnimi meritvami vplivov na okolje. V zadnjem letu smo naredili še korak naprej in svojo pobudo usmerili v sončne elektrarne, ki jih bomo umestili v nekatere obstoječe in na novo nastajajoče zgradbe. Ob vsem tem smo uvedli lastni ekoindeks, ki v svojem bistvu omogoča samouravnavanje, s ciljem zmanjšati obremenjevanje okolja.

Ekoindeks

Ekoindeks je nov poslovni model, ki omogoča spremljanje neposrednih učinkov delovanja družbe BTC na okoljskem področju skozi merljive in številčno izražene kazalnike. Vrednosti ekoindeksa merimo in javno objavljamo na portalu EkoBTC, predstavljajo pa spodbudo in motivacijski dejavnik k našemu odgovornemu ravnanju.
Vrednost ekoindeksa je sestavni del letnega poslovnega načrta družbe BTC. Njegov razvoj spremlja kontroling, vodstvo pa ekoindeks zaznava kot enega izmed ključnih kriterijev za spremljanje in ocenjevanje uspešnosti družbe.

Z ekoindeksom vrednotimo naša dejanja, s **katerimi vplivamo na zmanjšanje negativnih učinkov in povečanje pozitivnega vpliva na okolje.** Njegova dodana vrednost je razlika med tistim, kar podjetje skupnosti da, in tistim, kar iz skupnosti vzame. Manifestira se v obliki okoljsko ozaveščenih rešitev, dodatnih storitev za obiskovalce in poslovne partnerje ter odgovornejšega ravnanja do družbe.

2007 = zasnova
2008 = 297
2009 = 340
plan 2010 = 400

EKO BTC portal

S prenovljenim portalom Zeleno je moje mesto, ki bo istočasno postavljen na novo domeno Eko-BTC.com, želimo:

- podrobneje in predvsem bolj privlačno predstaviti trajnostni razvoj družbe BTC d. d.
  - jasno razložiti, kaj je ekoindeks in njegov pomen, spremljati ekoindeks, predstaviti druge aktivnosti družbe, predstaviti partnerje pri izvajanju strategije (trgovci na območju, društva, šole), predstaviti projekte, pripravljene skupaj s partnerji;
- predstaviti pomen ekologije (kaj sploh je ekologija, njeni vidiki …)
  - približati ekologijo posamezniku in opozoriti na to, da se s problemi lahko spopademo le skupaj: kaj lahko naredi posameznik doma in v vsakodnevnem življenju, koliko se posameznik obnaša ekološko;
- predstaviti primere dobrih praks podjetij
  - aktivnosti posameznih podjetij na območjih BTC City pomembno vplivajo na to, kako se okolju prijazno obnaša družba BTC, posamezna podjetja iz območij se bodo lahko izpostavila in uveljavila kot okolju prijazna, v bližnji prihodnosti naj bi portal postal tudi baza znanja oz. dobrih primerov iz prakse;
- objaviti imenik eko podjetij;
- objaviti splošne informacije (zakonodaja, razpisi …);
- objavljati komplementarne in zabavne vsebine.

Več informacij:
www.eko-btc.si

Na Bledu je od 7. do 14. maja potekala mednarodna FIJET Akademija za mlade turistične novinarje, ki se je je udeležilo 15 mladih novinarjev iz 9 držav. Pobudnik in organizator Akademije je FIJET Slovenija – Društvo turističnih novinarjev, izvedbo na Gorenjskem je usklajeval Zavod za turizem Bled, njeno izvedbo pa so podprli tudi Slovenska turistična organizacija, Direktorat za turizem in Ekonomska fakulteta v Ljubljani ter družba BTC.
V okviru enotedenskega strokovnega izpopolnjevanja v okviru Akademiji so se mladi novinarji podrobneje seznanili s principi trajnostnega razvoja, vplivom podnebnih sprememb na turistična gibanja in še zlasti z novimi slovenskimi in evropskimi turističnimi pobudami in ponudbami, ki upoštevajo zeleni razvoj turizma.
Na primeru družbe BTC so spoznali, kako sodobno poslovno-nakupovalno središče vključuje principe trajnostnega razvoja v podjetniško zasnovan razvoj in na njihovi osnovi rešuje vprašanje odpadkov, prometa, porabe vode in energije. Družba je uvedla okoljski ISO-standard in lastni ekoindeks za spremljanje okoljskega napredka.

1. Pohištvo **Geuther** Sunset, živahnih rumenih in oranžnih odtenkov, izžareva toplino sonca: posteljica, 60 x 120 cm, omara, previjalna komoda, polička.
2. Tekstilni izdelki **Aljaž** za mirno in sladko spanje: posteljnina, baldahin, pletena odejica, spalna vreča.
3. Pravljični izdelki **Decofun**: stenske nalepke in dekoracije iz pene, namizna svetilka, zložljiv zaboj za igrače.
4. Mehke igrače **Playgro**: glasbeno letalo z miško in medvedkom, mehka knjigica.
5. Lesene igrače **Woody** za razvoj motoričnih spretnosti malčka: lesene kocke, piramida.
6. Naravni kozmetični izdelki **Bübchen** za nežno in občutljivo otroško kožo.
7. Simpatični pripomočki za nego otroka **Bebe-Jou**: previjalna podloga, posodica za umivanje, škatlica za vato, krtačka in glavnik, set za nego nohtkov, vedro za plenice.
8. Vrhunski izdelki **Philips AVENT**: elektronska varuška SCD 520, tolažilne dude, steklenička, digitalni termometer.
9. **Tomy** lučka Zvezdica, s tremi uspavankami in prikupnimi, po steni plesočimi podobami.
10. Otroški termofor ovčka, **Fashy**, oblečen v snemljivo in pralno tekstilno oblogo.

Posamezni izdelki so na voljo v izbranih trgovinah **Baby Center**.

Ne spreglejte **posebne ugodnosti** v trgovinah Baby Center Hala 11 in Hala A v BTC-ju Ljubljana v času trajanja **festivala nakupov in zabave** – 22. in 23.05.2010!

MODRA ŠTEVILKA 080 28 81
www.babycenter.si

BABYCENTER

Iz Birminghama z odličjem

Sprejem telovadcev ob izjemnem uspehu

Letošnje 29. evropsko prvenstvo v športni gimnastiki, ki je potekalo v Birminghamu, lahko označimo s pozitivno oceno. Za nekatere morda največje presenečenje, za strokovnjake zagotovo ne, je 3. mesto Saše Bertonclja na konju z ročaji.
Ob uspehu kariere Saše Bertonclja je Gimnastična zveza Slovenije v sodelovanju z družbo BTC pred Vodnim mestom Atlantis organizirala sprejem reprezentantov in tiskovno konferenco. Ob množici novinarjev in odličnem vzdušju je predsednik družbe BTC Jože Mermal še enkrat čestital telovadcem za izjemne predstave ter Sašu Bertonclju z veseljem predal ček z denarno nagrado za osvojeno 3. mesto.
Nenazadnje ne smemo pozabiti na naša izkušena "mačka" Aljaža Pegana, ki se mu je nastop tokrat ponesrečil in Mitjo Petkovška, kateri pa še ni povsem okreval po poškodbi in se evropskega prvenstva ni udeležil.
BTC se kot največji podpornik Gimnastične zveze Slovenije ter nekaterih reprezentantov že veseli še drugih gimnastičnih uspehov.

Manekenska šola Bernarde Marovt

V soboto 22. maja bodo v Kongresni dvorani Mercurius v BTC Ljubljana podelili prve diplome skupini novih manekenov, ki so uspešno končali Manekensko šolo Bernarde Marovt. Na podelitev diplom, ki bo ob 11. uri, vabimo vse, ki jih zanima delo manekenov in bi se želeli vpisati v jesensko manekensko šolo do danes najuspešnejše slovenske manekenke in fotomodela Bernarde Marovt.

S podelitvijo diplom prvi skupini manekenov pa se delo šele začenja, saj vodstvo šole že zbira prijave za nadaljevalni tečaj in za vpis v jesensko manekensko šolo z naslednjimi programi: nadaljevalni tečaji, manekenska šola za mladino in otroke in organizacija seminarjev modni trendi in zdrav način življenja.

SONČNA OČALA

največja izbira kolekcij 2010

Optika Clarus

brezplačna št. 080 2527

www.clarus.si

LJUBLJANA MARIBOR CELJE KOPER KRANJ NOVA GORICA MURSKA SOBOTA VELENJE