VODNIK

številka 1, letnik 19 **februar 2010**

brezplačni časopis poslovno-nakupovalnega, športno-zabaviščnega ter kulturnega središča BTC City Ljubljana

BTC CITY

ŽE 20 LET Z VAMI

TA NAŠ LJUBI KRUHEK

Ujemite olimpijske igre. V živo na Mobilni TV!

BREZPLAČNO POSKUSNO OBDOBJE

Samsung C5130

MMS[1] UMTS 1.3M MP3

Povezani 33/44/55/77

9€*

Sony Ericsson Yari

MMS[1] UMTS HSDPA (do 7.2 Mb/s) HSUPA (do 2 Mb/s) GPS 5.0M MP3

Povezani 44/77

19€**

HTC Touch2

MMS[1] UMTS HSDPA (do 7.2 Mb/s) WLAN GPS 3.2M MP3

Povezani 44/77

69€**

Slike so simbolične

Z vrhunskimi mobiteli po izjemni ceni.

Spremljajte naše olimpijce v živo, kjerkoli že ste. Glejte **Mobilno TV** na svojem mobitelu in izbirajte med številnimi programi: **SLO 1** in **2**, **POP TV**, **Kanal A**, **Šport TV**, **Info TV**, **Cartoon Network** in drugimi. Za še večji užitek pri gledanju izberite enega od treh mobitelov iz naše posebne ponudbe.

Superbrands SLOVENIJA 2009 · PRIZNANJE REVIJE connect TEHNIČNO NAJBOLJŠE OMREŽJE · Super Brands BRAND 2009

Akcijska ponudba velja do odprodaje zalog ob sklenitvi/podaljšanju naročniškega razmerja:
* Mobitel GSM/UMTS za paket Povezani 33, Povezani 44, Povezani 55 ali Povezani 77 za 24 mesecev, za vse, ki nimate veljavnega aneksa UMTS št. 14/2005 ali UMTS št. 14/2005 Povezani ali aneksa GSM št. 16/2009 in izpolnjujete ostale pogoje.
** Mobitel GSM/UMTS za paket Povezani 44 ali Povezani 77 za 24 mesecev, za vse, ki nimate veljavnega aneksa št. 14/2005 ali UMTS št. 14/2005 Povezani ali aneksa GSM št. 16/2009 in izpolnjujete ostale pogoje.
Mobitelova razvejana prodajna mreža uporabnikom omogoča nakup akcijskih aparatov na več kot 350 prodajnih mestih po vsej Sloveniji. Zaradi tega je mogoče, da določen mobitel ni na voljo na vseh prodajnih mestih hkrati. Ponudba velja do odprodaje zalog. Cena vsebuje DDV. Slike so simbolične. Družba Mobitel si pridržuje pravico do spremembe cen in pogojev. Za dodatne informacije, cenik pogovorov in storitev ter ostale pogoje v paketih Povezani obiščite spletno stran www.mobitel.si ali pokličite Mobitelov center za pomoč naročnikom na 041 700 700.

Najmočnejše vezi so tiste, ki jih ne vidimo.

041 700 700 • WWW.MOBITEL.SI

VSEBINA

uvodnik >

AKTUALNO 4

ATLANTIS - vodno mesto 7

DRUŽBENO ODGOVORNO 9

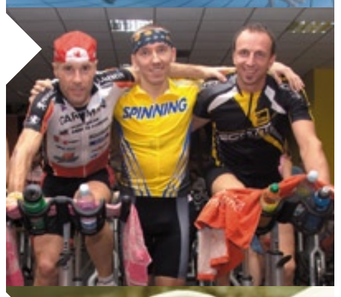

GURME 12

SITI TEATER BTC 14

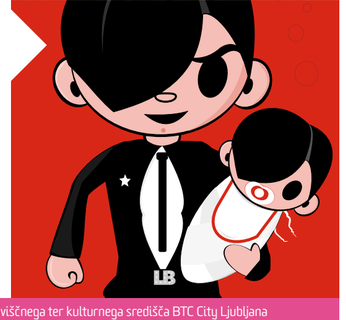

Zeleno je moje mesto

Letošnja zima je po dolgem času tista prava … Mraz, sneg, drsanje, smučanje, tek na smučeh, izdelava snežaka in druge aktivnosti, ki so povezane z zimo, so nas v prvem mesecu tega leta popolnoma zasvojile. In veselim se, da bo tako še nekaj časa. Ob gibanju v naravi je priložnost tudi za razmislek o tem, kaj se nam je na osebnem ali poslovnem področju zgodilo v preteklem letu, ter načrtih za prihodnje. Svež zrak nam pomaga zbistriti marsikatero misel.

V BTC smo v minulem letu praznovali 55. letnico, na kar smo vsi, ki smo s podjetjem kakor koli povezani, zelo ponosni. Ponosni tudi zato, ker danes BTC razvijamo tako, da se naši obiskovalci, ki jim želimo na enem mestu ponuditi kakovostne in najugodnejše nakupe, dobro priložnost za rekreacijo in zabavo, kulturno sprostitev in prostor za poslovna srečanja, vedno boljše počutijo. Prepričani smo, da bo Kristalna palača, za katero smo temeljni kamen položili sredi minulega leta, sedaj pa smo že začeli graditi tako imenovani visoki del (nadstropja) zgradbe, še dodatno prispevala h kakovosti bivanja v našem malem mestu.

Na letošnje leto moramo in želimo, ne glede na splošno gospodarsko situacijo in siceršnje razpoloženje v družbi, gledati optimistično. Pomembno je, da vsakdo med nami poišče tiste svetle točke, ki nas ženejo naprej in ki nam dajo dodatni zagon. V BTC nam bo optimizem vlivalo dejstvo, da bo letos minilo natanko 20 let od odprtja prve trgovine v BTC CITY ter 15 let od začetka delovanja Tržnice BTC. Ti dve dejstvi kažeta, da nam obiskovalci zaupajo in da moramo na tem zaupanju graditi naprej. In bomo.

Ob tem veliko pozornosti namenjamo tudi odgovornemu ravnanju z okoljem. Tako znotraj celotnega BTC Cityja varčujemo z energijo, skrbimo za ločeno zbiranje odpadkov, posebno pozornost namenjamo porabi vode, z ureditvijo dodatnih kolesarskih poti skrbimo za zmanjšanje prometnega onesnaževanja … Verjamemo, da prav vsako, pa četudi najmanjše dejanje šteje. Tudi zato BTC Vodnik tiskamo na ekološkem papirju. Skrb za ravnanje z okoljem širimo tudi med mlade. Prav sedaj na osnovnih šolah Zalog, Polje, Nove Jarše ter Savsko naselje poteka projekt Ustvarjalnost v ekologiji, s katerim krepimo zavedanje o pomenu čistega okolja, zlasti za naslednje generacije.
Z vsemi temi dejavnostmi ustvarjamo svoj eko indeks. Z njim želimo izmeriti, koliko vse naše dejavnosti prispevajo k družbeni in posameznikovi blaginji. Menimo, da je to pomembno.

Vas, dragi bralci, vabimo, da se nam v skrbi za okolje pridružite. Vse o tem, kako v našem mestu ravnamo z okoljem, pa si lahko ogledate na portalu www.zelenojemojemesto.si.

Maja Oven, odgovorna urednica

BTC CITY VODNIK Brezplačni časopis poslovno-nakupovalnega, športno-zabaviščnega ter kulturnega središča BTC City Ljubljana **ODGOVORNA UREDNICA:** Maja Oven **IZVRŠNA UREDNICA:** Petra Novak **OBLIKOVANJE IN TEHNIČNO UREJANJE:** Nuit d. o. o. **UREDNIK FOTOGRAFIJE:** Aljoša Rebolj **STALNI SODELAVCI:** Domen Mavrič, Miha Trefalt, Matic Žehelj, Anja Oven, Zdenka Gorenc, Tatjana Klančnik Breznikar, Irena Lukančič, Špela Osterman, Helena Straše **LEKTORICA:** Alenka Juvan **OGLASNO TRŽENJE:** BTC d.d., Šmartinska 152, Ljubljana, info@btc.si **IZDAJATELJ** BTC d.d., Šmartinska 152, Ljubljana **TISK:** Delo, d. d., Tiskarsko središče **NAKLADA:** 200.000 izvodov **DISTRIBUCIJA:** Delo, d. d., Žurnal Media, d. o. o. V uredništvu ne odgovarjamo za tiskarske napake in spremembe v programu prireditev po zaključku redakcije.

BTC City / delovni čas
informacije: 01/585 22 22
www.btc-city.com

Trgovsko središče
ponedeljek-sobota: 9.00-20.00

Tržnica BTC
ponedeljek-petek: 8.00-19.00
sobota: 7.00-18.00

Vodno mesto Atlantis
vse dni v letu: 9.00-23.00

Avtopralnica
ponedeljek-sobota: 7.00-22.00
nedelja in prazniki: 7.00-18.00

AKTUALNO

ŽE 20 LET Z VAMI- NAKUPOVALNO SREDIŠČE BTC CITY

BTC – Blagovno transportni center, je bil v letu 1990 postavljen pred dejstvo, da so velika družbeno-trgovska in proizvodna podjetja čez noč začela odpovedovati najete skladiščne hale velikih dimenzij in BTC vračati prostore. Vodstvo podjetja je ta problem začelo reševati z novo poslovno usmeritvijo. Večina novih zasebnih družb se je usmerila v trgovino, zato so se skladiščni prostori začeli hitro in intenzivno preurejati za potrebe zasebnih skladišč in trgovin.
Leta 1990 je bilo v objektih A klet, D klet, hala E, 4 in 8 57 komitentov, ki so sklenili najemne pogodbe za več kot 13.400 m² poslovnih prostorov (od tega je bilo 11 takih, ki so prodajali blago na drobno, 46 pa jih je imelo diskontna skladišča). Prodajali so skoraj vse: tekstil in usnjene izdelke, papirno galanterijo, tehnično opremo, pohištvo, gostinsko in gospodinjsko opremo …
Leto 1990 je bilo za Blagovno Transportni Center prelomno. V iskanju in potrjevanju podjetniške svobode se je podjetje odločilo za spremembo svojega imena iz Blagovno Transportni center v Blagovno Trgovinski Center, podjetje, ki je do takrat upravljalo s prostorom za skladiščenje, pa se je preobrazilo v delniško družbo leta 1990, ki je postala odgovorna za izbiro novih, dobičkonosnih, kompatibilnih in konkurenčnih programov ter poslovnih vsebin, hkrati pa tudi za ustrezno infrastrukturo.
Hvala tudi vsem vam, dragi obiskovalci in kupci, ki ste nam zvesti že od samega začetka. Naše vodilo je, da se bomo tudi v prihodnje trudili, da bomo ostali zares VAŠE MESTO!

DRUŽILI SO SE PRIJATELJI IN POSLOVNI PARTNERJI BTC

V Vodnem mestu Atlantis je bilo v mesecu januarju že tradicionalno ponovoletno druženje poslovnih sopotnikov družbe BTC. V zares čarobnem ambientu Atlantisa in ob odlični kulinarični ponudbi je bilo 400 gostov priča vrhunskemu kulturno-zabavnemu programu. V družbi Fake orchestra z Ano Vipotnik in Omarjem Naberjem ter z Ano Marijo Mitič in Jušem Milčinskim so se zabavali pozno v noč.

Gostitelji: predsednik uprave BTC Jože Mermal, direktor PE Ljubljana BTC Damjan Kralj, član uprave BTC Marko Žehelj in direktor PE Logistični center Janko Pirkovič

Avtobus BTC City ima novo podobo

BTC City je dobro povezan s tremi pogostimi progami mestnega potniškega prometa. Avtobusna proga št. 27 je speljana skozi BTC City (postajališča: upravna stavba BTC, dvorana A, Tržnica, Kolosej, Emporium). Od meseca januarja smo zato, da bo avtobus še opaznejši, polepšali njegovo zunanjost. Krasita ga slogana **Nakupuj s stilom** in **Plavaj s stilom**, ki ponazarjata obe najpomembnejši dejavnosti – nakupovanje in zabavo! Verjamemo, da ste ga na ulicah Ljubljane opazili tudi vi!

AKTUALNO

novosti

BTC City vodnik tiskamo na okolju prijaznem papirju

V vedno večji skrbi za okolje, ki se je zaveda tudi družba BTC, smo tudi pri tisku našega časopisa naredili vse, da bi okolje čim manj obremenjevali. Časopis, ki ga pravkar prebirate, tiskamo na papirju, ki je od Ministrstva za okolje in prostor dobil znak za okolje Evropske unije (eco-label flower oz. okoljska marjetica) v kategoriji kopirnega in grafičnega papirja. Znak odlikuje proizvode oziroma storitve, ki zadovoljujejo visoke okoljske standarde ter visoka merila glede uporabnosti. Okoljska marjetica pa za njenega pridobitelja pomeni dodano vrednost ter konkurenčno prednost na rastočem trgu blaga in storitev.

City After Work Party

City magazine vas vsako sredo med 17. in 20. uro vabi na City After Work Party, ki poteka v Playi, v BTC City Ljubljana. Sprostite in zabavajte se ob prijetni glasbi, za katero bo poskrbel House FM, Music For Life! Ob pijači dobrodošlice in prigrizku pa se družite s prijatelji in sodelavci, sklepajte nova poznanstva in nove posle. Postanite del družbe ljubiteljev urbanega življenja in del čedalje pomembnejšega poslovnega trenda, mreženja. Se vidimo na zabavni strani posla.

Mlekomat – novost tržnice BTC City
Dnevno sveže domače mleko izpod kamniških planin

Vsi, ki skrbijo za svoje zdravje in naravno, zdravo hrano se bodo razveselili prvega mlekomata, ki smo ga v sodelovanju s kmetijo Jamšek iz Most pri Komendi postavili na tržnici BTC City. Ker je mleko Kmetije Jamšek iz integrirane pridelave (naravi prijaznega načina kmetovanja, brez uporabe gensko spremenjenih organizmov), posebno pozornost pa njegovi pridelovalci namenjajo tudi dobremu počutju živali in njihovi integrirani krmi, je njihovo mleko visokokakovostno in visokovredno živilo, kar potrjujejo redne kontrole in analize, predvsem pa zadovoljni uporabniki njihovih mlekomatov. Dnevno sveže, nepasterizirano in nehomogenizirano mleko, ki ohranja dragocene snovi, vitamine, beljakovine, minerale in vitalne encime, po ceni 1 evro za liter lahko polnite v povratne plastenke. Z evroključem si lahko kupite mleko in plastenke na vseh mlekomatih kmetije Jamšek, kjer si na ključek naložite tudi dobroimetje. Prednosti mlekomata kmetije Jamšek so kakovostno mleko, saj so na območju Ljubljane edina kmetija, ki prodaja mleko iz integrirane pridelave, ter veliko parkirišče ob mlekomatu.

Velika otvoritev bo v soboto, 20. februarja, ob 12. uri. Ob otvoritvi za vsakega obiskovalca 1 l mleka zastonj.

Drsaj in osvoji lepo nagrado
Sobota, 20. februar

Drsališče na Trgu mladih še vedno vabi na rekreacijo mladih in starih. Drsate lahko vsak dan od 10. do 22. ure. Drsanje je brezplačno, prav tako izposoja drsalk. Še posebej vabljeni na drsališče 20. februarja, saj pripravljamo bogat animacijski program. Animatorji bodo poskrbeli za nepozabno norijo na ledu, nagradne igre, predstavitev drsanja v organizaciji Itak Šport, ki so specializirani za prodajo izdelkov za hokej, drsanje in rolanje. Če pa se vaši otroci dobro znajdejo na ledu, lahko to pokažejo tudi preostalim in se z vijuganjem med stožci na ledu potegujejo za lepe nagrade, ali pa pomerijo v streljanju s hokejsko palico na gol. Nagrade, za katere se splača potruditi, prispeva tudi trgovina Principesa, ki je s svojim programom Hello Kitty dobro znana vsem otrokom. Po končanem drsanju se lahko odpravite v SiTi Teater BTC, ki za najmlajše obiskovalce prireja otroške predstave, polne smeha in zabave. To pa še ni vse! Izčrpani mladobudneži si bodo lahko nabrali novih moči s sokovi Happy Day, ki jih bodo najmlajšim obiskovalcem razdelile Rauchove hostese.
Popestrite si zimske dni na drsališču v BTC City Ljubljana.

Spar v Dvorani A z novim delovnim časom
Ob sobotah odprto že ob 8. uri

Trgovine Spar v BTC Cityju ne morete zgrešiti, saj se nahaja nasproti tržnice in pivnice Kratochwill – na samem začetku Dvorane A. Novost za vse kupce je, da trgovina ob sobotah svoja vrata odpira že ob 8. uri zjutraj. Pred vhodom trgovine in v neposredni bližini so zagotovljena tudi številna brezplačna parkirna mesta.
Spar v Dvorani A ponuja širok izbor živilskih izdelkov priznanih blagovnih znamk. Ob vstopu v trgovino vas čaka dobro založena in vedno sveža ponudba sadja in zelenjave. Oddelek mlečnih izdelkov boste našli le nekaj korakov naprej, nato pa se prepustite omamnim dišavam sveže pečenega kruha in pekovskega peciva. Na oddelku delikatese boste našli prav vse za okusen sendvič, mesar pa vam bo na oddelku mesnice z veseljem svetoval pri izbiri mesa in vam dal še kak namig, kako dobro pripraviti jed.
Vabimo vas tudi na različne prigrizke in malice, ki si jih lahko izberete na oddelku pripravljenih jedi, na samem začetku trgovine. Pomalicate lahko v prijetnem in zato namenjenem ambientu ali pa hrano odnesete s seboj. Ne spreglejte jutranje ponudbe rogljička in kave za le 1,30 evra! Obiščite trgovino Spar v Dvorani A in se sami prepričajte o odlični ponudbi in prijazni postrežbi!
Vljudno vabljeni!

Delovni čas Hipermarketa Spar BTC – dvorana A:
pon–pet: 9.00 do 20.00;
sobota: 8:00 do 20:00;
nedelja: zaprto
tel: 01 523 39 20

Razstava: Človeški genom

V mesecu marcu bodo v spodnji etaži Emporiuma odprli razstavo Človeški genom, ki jo družba BTC pripravlja v sodelovanju s Slovensko znanstveno fundacijo. Razstava bo na ogled vsak dan, od ponedeljka do sobote, med 9. in 20. uro.
Zakaj smo takšni, kot smo? Vsak posameznik je edinstven, obenem pa se ljudje kot vrsta močno razlikujemo tudi od živali. Razlog za vse to je skrit globoko v nas. Na molekuli DNK v naših celicah leži zapisan poseben načrt – genetski načrt. Celotni genetski načrt oziroma zapis živega bitja znanstveniki imenujejo tudi genom. Leta 2000 je znanstvenikom uspelo določiti celotni zapis človeškega genoma, s čimer so se na stežaj odprla vrata razumevanju naše genetske zgradbe. Sedaj začenjamo razumeti, kateri geni so odgovorni za naše lastnosti, kot so barva oči ali las, telesna višina in druge. Obenem raziskovalci v genomu iščejo odgovore na vprašanja, kot so: zakaj so nekateri ljudje bolj dovzetni za nekatere bolezni? Zakaj določena zdravila bolj pomagajo enim kot drugim? Naš genom skriva polno ugank in presenečenj, mogoče je eno največjih to, da lahko v njem preberemo tudi zgodbe o naši bližnji in daljni preteklosti. V zadnjih letih smo spoznali veliko novega o naravi in delovanju našega genetskega programa, obenem pa se moramo o genomu še veliko naučiti.
Zaradi tega smo za obiskovalce BTC Cityja pripravili razstavo o človeškem genomu, ki bo na dostopen in vabljiv način popeljala v svet našega genoma, znanstvenih odkritij, vprašanj ter obetov za prihodnost, ki jih porajajo raziskave našega genetskega zapisa.

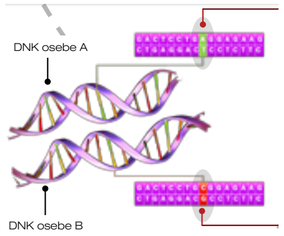

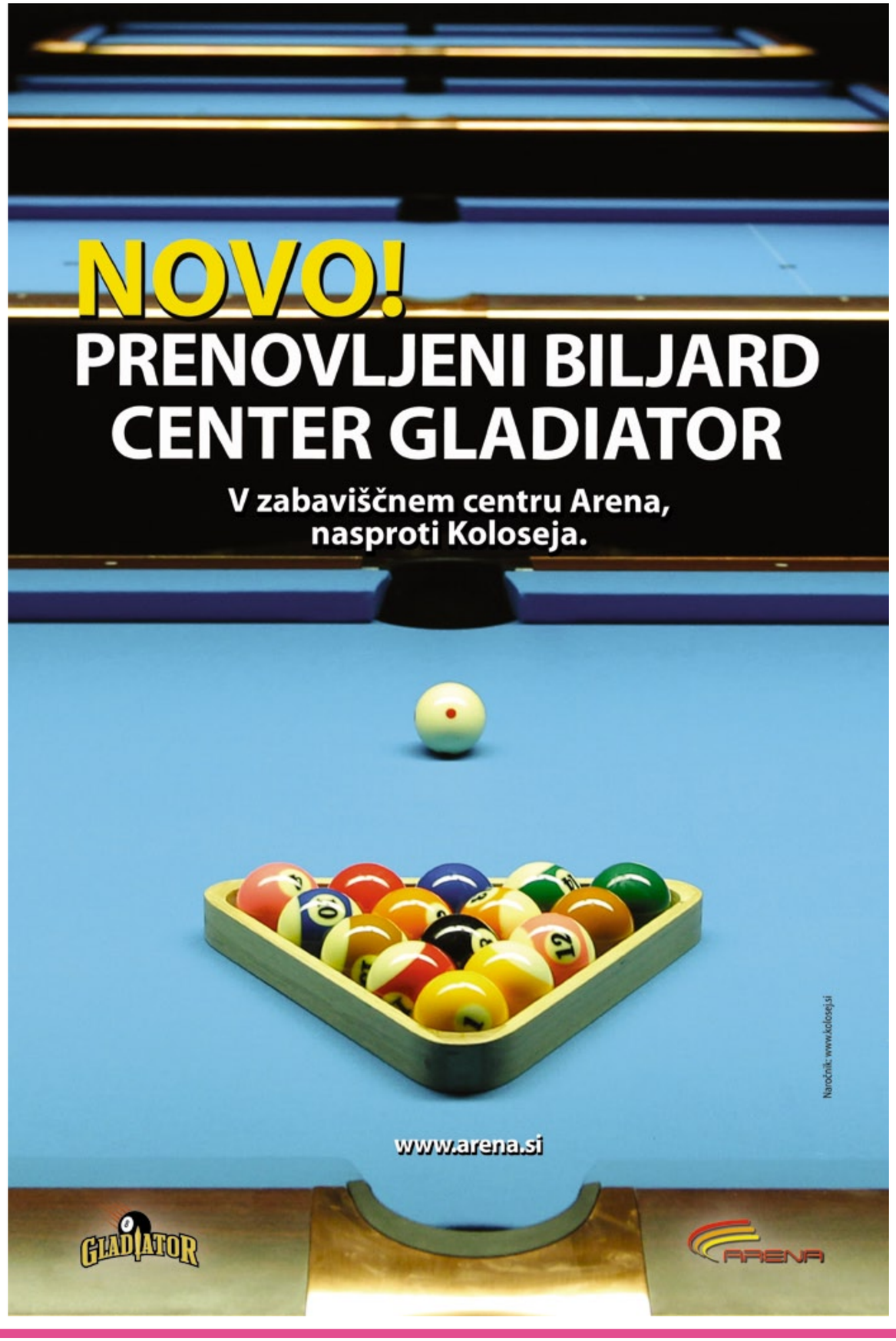

ATLANTIS
vodno mesto

Delovni čas: odprto vse dni v letu 9.00-23.00
Svet doživetij in Termalni tempelj odprta od pon. do čet, od 9. do 21. ure, od petka do nedelje ter med prazniki pa od 9. do 22. ure.
T: 01/585 21 00
www.atlantis-vodnomesto.si

Praznovanje rojstnega dne za odrasle ...

Novost v programu Atlantisovih praznovanj rojstnih dni je praznovanje rojstnega dne za odrasle v Termalnem templju, v najmirnejšem delu Atlantisa. Slavljenca in njegove goste bomo razvajali v kaskadnih kopelih s slano vodo, zaplavali boste lahko v notranjem ali zunanjem bazenu (voda ima 32 °C), v pravi užitek pa vam bodo zračne in vodne bazenske masaže. Naš animator vas bo ob prihodu sprejel na recepciji, vas pospremil do bazenov, pripravil zabavne igre (vodena telovadba v vodi, družabne igre v vodi, terapevtske vaje v bazenu ...) in vas ob koncu praznovanja pospremil do recepcije. Po približno dveh urah sproščanja v vodi se bomo skupaj odpravili v našo restavracijo, kjer boste lahko izbrali med tremi okusnimi in izbranimi meniji.
Cena: od 19 evrov (29 evrov za nadstandardno ponudbo) na osebo.
V ceno vstopnice je všteto: kopališka karta za odraslega (4 ure v Termalnem templju), izbrani meni in animator za vso skupino.

... in za dojenčke, malčke ter njihove starše

Novost v programu praznovanj rojstnih dni je tudi praznovanje za dojenčke, malčke (od 1. do 4. leta) in njihove starše pod vodstvom in po navodilih animatorja. Rojstnodnevno praznovanje, ki temelji na igranju v vodi s posebnimi vodnimi rekviziti in na prilagajanju na vodo, poteka v treh različnih bazenih Sveta doživetij (ker se zavedamo pomembnosti primerne temperature vode za naše najmlajše obiskovalce, je ta ogrevana na 29 do 33 °C) in traja štiri ure. Po uri in pol namakanja in čofotanja v vodi boste praznovanje nadaljevali v naši restavraciji, kjer boste po želji zase in za svoje malčke izbrali okusen obed (izbirate lahko med tremi meniji), ki bo – če se boste odločili za nadstandardno ponudbo restavracijskega dela – še okusnejši.
Cena: 19 evrov (29 za nadstandardno ponudbo) na osebo.
V ceno je všteto: kopališka karta za odraslega in otroka (4 ure v Termalnem templju), izbrani meni in animator za vso skupino.

Informacije in rezervacije: 051/266 932 (gospod Iztok Fric)

Korak k pomladi

Letošnja zima je dolga, obiski savn maldane obvezni, vendarr muhasto vreme nas lahko kmalu preseneti in morali bomo sleči bunde, volnene plašče in debele pletene puloverje. Da zadrega ob nekoliko bolj razkriti koži in stasu v prihodnjih mesecih ne bo prehuda, smo poskrbeli tudi v Vodnem mestu Atlantis in za vas pripravili nekaj programov, zaradi katerih bo vaš prvi korak v pomlad vedrejši, lahkotnejši, samozavestnejši in lepši.

Prvim sončnim žarkom boste zagotovo najprej nastavili obraz, zato ga velja na prve spomladanske dneve še posebej pripraviti. Svetujemo vam, da se prepustite kozmetičnemu studiu La Vida v našem preddverju, kjer vas bodo sprejele strokovno usposobljene kozmetičarke in poskrbele ne le za nego vašega obraza, temveč za celotno nego in masažo telesa, z ayurvedskimi tretmaji pomagale ohranjati vaše harmonično ravnovesje, s tem zdravje ter dobro počutje, ali pa vas ob prijetni glasbi, aromah in nežnih masažnih gibih prepustile talasso terapijam.

Razstrupljanje organizma

Znanstveniki so ugotovili, da je prisotnost kisika v ozračju danes tudi do trikrat manjša kot nekoč in da ta še vedno pospešeno upada. Zaradi pomanjkanja kisika v ozračju začenja trpeti tudi naše telo; ko se raven kisika v telesu zniža, začne slabeti tudi imunski sistem, poslabša se delovanje celic in dovzetnejši postanemo za različne bolezni in druge simptome, povezane s pomanjkanjem kisika. Več načinov je, kako v telo pridobiti več kisika, vendar pa je najvarnejši, najbolj preprost in najučinkovitejši način za zvišanje ravni kisika uporaba kisikovih komor. Kisikova regeneracijska komora nudi čisti kisik, ki se skozi kožne pore absorbira v telo in krvni obtok ter od tam v telesne celice in tkiva. Uporaba kisikove komore zagotavlja razstrupljanje organizma, protistresni učinek, ki vodi k sproščenosti in dobremu počutju, regeneracijo mišičnega tkiva in notranjih organov, upočasnitev staranja celic in kože, pomoč pri odpravljanju celulita in odvečnih kilogramov – kot nalašč za prihajajočo pomlad.

Kolagenska komora

Za samozavestnejši vstop v letošnjo pomlad bo dobrodošla tudi novost Termalnega templja 42 Collegen Bodywave, prva pomlajevalna, neinvazivna in popolnoma varna terapija za vse telo z razpršeno svetlobo, ki pripomore k zmanjšanju gubic, vlaženju kože ter povečanju in izboljšanju njene gladkosti. Kolagensko komoro dopolnjuje še vibracijska plošča v njenem podnožju (Beauty Vibro Plate), ki z nizkofrekvenčnimi vibracijami spodbuja mikrocirkulacijo in s tem pomaga pri izgubljanju odvečnih kilogramov, zmanjšanju maščobnih oblog in celulita.

Vadba za otroke s čezmerno telesno težo

Raziskave kažejo, da ima vsak četrti slovenski otrok preveliko telesno težo, zato v Atlantisu od začetka januarja poteka program vadbe za otroke, ki si želijo izboljšati svojo telesno pripravljenost in počutje, se redno rekreirati, poskrbeti za svoje zdravje in uspešno izgubiti odvečne kilograme. Vadba, namenjena tako plavalcem kot polplavalcem (slaba tehnika plavanja), obsega aerobne vaje, plavanje v različnih tehnikah, vodne igre in vaje za sprostitev. Intenzivnost in trajanje posameznih vadbenih enot pa inštruktorji prilagodijo otrokovim sposobnostim in zdravstvenemu stanju. Vadba poteka dvakrat tedensko, ob sredah in petkih ob 18. uri.

Informacije:
Aquamania – Vodno mesto Atlantis
T: 01/585 20 80
M: 051/396 730
info@aquamania.si
www.aquamania.si

KDOR MED VOŽNJO POPRAVLJA OTROŠKI SEDEŽ, JE SAMO NA POL ZBRAN.

www.triglav.si

DAN VARNE VOŽNJE Z ZAVAROVALNICO TRIGLAV V AMZS CENTRU VARNE VOŽNJE VRANSKO

ZA MLADE DRUŽINE SAMO **56 EUR**

IZBIRA IN NAMESTITEV OTROŠKEGA SEDEŽA JE IZJEMNO POMEMBNA ZA VARNOST VAŠEGA OTROKA. ZATO VZEMITE VARNOST V SVOJE ROKE IN ZAPELJITE VAŠO DRUŽINO NA DAN VARNE VOŽNJE Z ZAVAROVALNICO TRIGLAV. SKUPAJ S PARTNERJEM SE BOSTE SEZNANILI S KORISTNIMI INFORMACIJAMI O PROMETU IN PRIDOBILI ZNANJA, KI SO POTREBNA ZA VARNO VOŽNJO VAŠE DRUŽINE V RAZLIČNIH SITUACIJAH NA CESTI, MEDTEM KO BODO VAŠI OTROCI UŽIVALI V OTROŠKIH PROMETNIH DOGODIVŠČINAH. PRIDRUŽITE SE NAM NA DNEVU VARNE VOŽNJE IN DODAJTE SVOJ DELEŽ K VEČJI VARNOSTI V PROMETU! **POGOJI UDELEŽBE IN PRIJAVA NA WWW.VOZIM.SE.**

PAMETNO JE VOZITI VARNO.

AMZS AVTO-MOTO ZVEZA SLOVENIJE

triglav

PONUDBA VELJA ZA MLADE DRUŽINE, KI IMAJO SKLENJENO AVTOMOBILSKO ZAVAROVANJE PRI ZAVAROVALNICI TRIGLAV.

DRUŽBENO ODGOVORNO

Marko Baloh in BTC za otroke

V soboto, 16. januarja 2010, je v prostorih fitnesa Fit & Fun na Dalmatinovi 2 v Ljubljani potekal 5. tradicionalni dobrodelni spinning za otroke z astmo, ki ga organizira društvo Astma in šport, skupaj z družbama BTC in Lek, članom skupine Sandoz. Na letošnjem dobrodelnem spinningu se je slovenskemu ultra kolesarju Marku Balohu in drugim športnikom pridružilo več kot 200 ljubiteljev spinninga. Udeleženci so skupaj z donatorji zbrali 4.200 evrov. To pomeni, da bo letos na morju brezplačno letovalo vsaj 35 otrok z astmo.
Najštevilnejša je bila ekipa Lekovih kolesarjev, pridružili pa so se jim tudi ljubitelji spinninga iz Srbije, Hrvaške in Italije. Izjemno vzdušje so vzdrževali spinning trenerji pod vodstvom energične Polone Gosar Rankovič. V popoldanskem delu so svojo telesno zdržljivost preverili tudi Markov največji ultra kolesarski tekmec Jure Robič, nekdanji vrhunski veslač Jani Klemenčič in judoist Sašo Jereb.

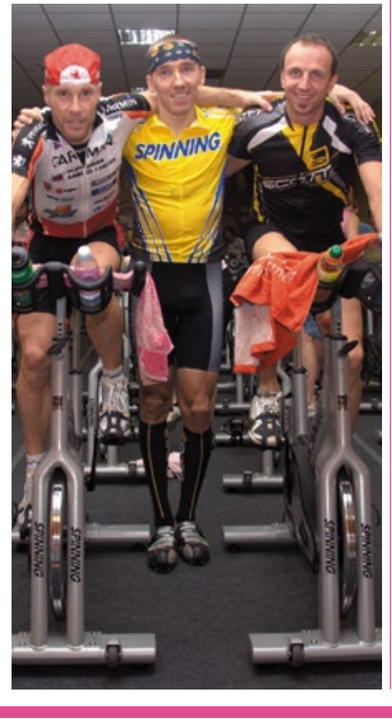

Tomaž Vnuk in BTC za socialno ogrožene

Eden najboljših hokejistov vseh časov, Tomaž Vnuk, ki je lani končal svojo izjemno kariero, je 21. januarja zaključil dobrodelno akcijo, v kateri je na dražbi ponudil osem dresov, ki jih je nosil vso svojo športno pot.
Dobrodelni dražbi se je z veseljem pridružil tudi BTC, ki je kupil dres Olimpije. Največ klikov in zanimanja je bilo za jugoslovanski dres, ki je na dražbi dosegel tudi najvišjo ceno. Sicer pa je Tomaž z dražbo dresov zbral 3.280 evrov. Vsa sredstva bodo šla organizaciji Rdeča žoga, ki s finančno pomočjo skrbi za socialno ogrožene družine in prispeva k aktivnemu vključevanju posameznikov v socialno okolje.

Nov avtomobil za športnega paraplegika

Kot vsako leto so tudi letos v okviru akcije Nedeljskega dnevnika tradicionalno podelili priznanja Slovenec leta 2009. Laskavi naziv je pripadel izvrstni športnici, tekačici na smučeh Petri Majdič, ki je s svojimi dosežki očitno prepričala mnogo Slovencev.
Za največje presenečenje pa je poskrbel prav BTC oziroma predsednik uprave gospod Jože Mermal, ki je vrhunskemu športnemu paraplegiku in dobitniku priznanja za posebne dosežke, Francu Pintarju – Anču, izročil ključe novega avtomobila, posebej prilagojenega invalidom.
Vrhunski strelec, eden najboljših na svetu, in nosilec več medalj, tudi tistih s paraolimpijskih iger, Franc Pintar – Ančo, je ganjen ostal skoraj povsem brez besed.

Unicef in BTC
Obiskovalci BTC Cityja postali starši otrok sveta

Unicefova akcija Starši otrok sveta je decembra potekala tudi v BTC City, kot kažejo rezultati zelo uspešno. Obiskovalci BTC Cityja so zelo nazorno pokazali, da se njihova filozofija sklada s poslanstvom BTC, vračati družbi in okolju, saj jih je kar 50 postalo starši otrok sveta.
Ti starši otrok sveta z rednimi mesečnimi prispevki pomagajo pri zagotavljanju preživetja in varnosti pomoči potrebnim otrokom v nerazvitih državah.

BTC za Haiti

Na podlagi uspešno izvedene akcije Starši otrok sveta namerava organizacija Unicef v sodelovanju z družbo BTC z zbiranjem finančnih sredstev pomagati tudi prebivalcem Haitija, ki jih je nedavno prizadel hud potres.
BTC je Unicefu sicer že daroval finančna sredstva za pomoč prizadetim v potresu.

comshop
www.comshop.si

Si že član Comshop kluba?
Včlani se brez obveznosti in izkoristi ugodnosti!
Trgovine v vaši bližini najdete na: www.comshop.si

HP ProBook 4515s
- AMD Turion™ II Dual-Core Processor M500 2.2GHz
- 15.6" LED zaslon
- 3 GB pomnilnik, 320 GB disk
- ATI Radeon Mobile HD4330 512MB
- Windows 7 Home Premium

Z AMD poslovno tehnologijo si lahko podaljšate aktivni čas uporabe notesnika.

599,99 €

Na obroke:
24,30€ x 24 + 89,53€

Cena vsebuje DDV in je izražena v €. Slika je simbolična. Akcija traja do 25. 2. 2010 oz. razprodaje zaloge.

Info točka

V dvorani A v BTC Cityju vas za vsa vaša vprašanja in predloge pričakuje prijazno osebje INFO TOČKE. Tam dobite vse informacije o trgovinah in lokalih ter njihovi ponudbi, dogodkih in prireditvah ter o novostih in aktualnih ponudbah Kluba BTC City. Na info točki je mogoče kupiti **darilne bone BTC City in Atlantis**, na voljo je **promocijsko gradivo** BTC Cityja, ki vam še dodatno omogoča, da ste obveščeni o vsem, kar se na območju dogaja. Na info točki se lahko včlanite v **Klub BTC City** in pričnete izkoriščati ugodnosti, ki jih Klub BTC City ponuja svojim članom. Na Info točki je **možno kupiti tudi vstopnice za različne prireditve** - ne samo v BTC Cityju Ljubljana, temveč za področje celotne Slovenije in še širše. Prodaja kart teče v sodelovanju s podjetjem Eventim.

informacije eventim.si PRODAJA VSTOPNIC

zeleno je moje mesto

Ustvarjalnost v ekologiji

Družba BTC je v januarju, februarju in marcu z eko osnovnimi šolami izvedla projekt Ustvarjalnost v ekologiji.

Osnovni namen projekta je krepitev zavedanja o pomenu čistega okolja za človeka in naravo, v njegovem okviru pa bo BTC izvedel še natečaj za najboljše eko prispevke ter nacionalni natečaj za InJo nagrado 2010 (nagrade in priznanja za inovacijsko novinarstvo in komuniciranje).

BTC v okviru natečaja za najboljše eko prispevke razpisuje pet tem, in sicer:
▪ voda, energija, odpadki, promet, zdrav način življenja.
V okviru razpisanih tem lahko učenci sodelujejo v petih razpisanih kategorijah:
▪ pisni prispevki (spisi), fotografski prispevki (fotografije), slikarski/risarski prispevki (slike/risbe), multimedijski – video prispevki (uporaba videa, glasbe, fotografij, spletnih medijev) in izdelki (oblikovanje izdelkov v fizični obliki). Učenci lahko pošljejo eko prispevke na katero koli temo ter v kateri koli kategoriji na elektronski naslov zelenojemojemesto@btc.si. Vsak prispevek mora biti opremljen s podatki: ime, priimek, šola in razred, tema (npr. promet) in kategorija (npr. pisni prispevek).
Rok za oddajo del na natečaj za najboljše eko prispevke je 20. marec 2010. Vsak učenec, ki bo sodeloval na natečaju za najboljše eko prispevke, bo prejel praktično nagrado, najboljši pa 4-urno vstopnico za Vodno mesto Atlantis – Svet doživetij. Nacionalne nagrade natečaja InJo bomo podelili na InCo konferenci 8. aprila 2010.

Sklepni dogodek bo 2. aprila 2010, ob 12. uri, v BTC d. d. Ljubljana, spodnja etaža Emporium. Izdelki bodo v BTC Ljubljana v spodnji etaži Emporiuma tudi razstavljeni.

Več o projektu na spletni strani
www.zelenojemojemesto.si

Spletni portal Btc-City.com

Spletni portal BTC-City.com že leto dni sodeluje pri raziskavi obiskanosti slovenskih spletnih mest in se je decembra prvič uvrstil v prvo tretjino najbolj obiskanih spletnih mest. Obisk je v primerjavi z letom 2008 zrasel za 20 odstotkov, samo v decembru pa kar za 50 odstotkov!
Rekorden ni bil samo decembrski obisk portala BTC-City.com, temveč vse leto 2009. V spletnem uredništvu smo skupaj z najemniki pripravili skoraj 2.000 člankov z nasveti, akcijami in prispevki ter spremljali več kot 700 dogodkov v vseh treh Cityjih (Ljubljana, Murska Sobota in Novo mesto). Najbolj so vas pritegnili Festival nakupov in zabave, Ritem mladosti in modni nasveti, neverjeten pa je bil tudi odziv na nagradne igre, ki smo jih uvedli po vaših predlogih.
Spomladi smo začeli vsebine objavljati tudi na mobilnem portalu BTC City (za dostop pošljite ključno besedo »BTC« na številko 6000 in dobili boste SMS s povezavo na portal), poleti pa je na Facebooku ugledal luč sveta Urednik BTC, ki je v tem času pridobil že kar nekaj prijateljev.
Letos je pred nami temeljita prenova portala in je že v polnem teku.
Se vidimo v novi podobi že čez nekaj mesecev!

Uredništvo portala BTC-City.com
urednistvo@btc-city.com

Obdarite svoje najdražje ob dnevu žena!

Darilni bon BTC City

Na ta dan se vsako leto spomnimo naših boljših polovic, mam, sester in drugih žensk ter deklet, ki v naših življenjih igrajo pomembne vloge in jih razveselimo z majhnimi pozornostmi.
Dan žena je mednarodni praznik žensk, ki ga praznujemo vsako leto 8. marca. Je dan praznovanja ekonomske, politične in socialne enakopravnosti in dosežkov žensk. Pobudo za praznovanje 8. marca je dala nemška feministka in socialistka Clara Zetkin, rojena Eissner (1857-1933). Za enakopravnost žensk se je začela bojevati leta 1889, medtem ko je pobudo za dan, posvečen vsem ženskam, dala na Drugi mednarodni konferenci socialističnih žensk leta 1910. Prvič so ga praznovali leta 1911 v Avstriji, Nemčiji, Švici in na Danskem, takrat še na 19. marec. Tudi v Sloveniji so ga praznovali v Trbovljah. Od leta1917 pa vse do danes pa Mednarodni dan žena vsako leto praznujemo na 8. marec. Da ne boste v zadregi kaj kupiti in ali bo darilo vaši obdarovanki po meri imamo odlično rešitev za vas – Darilni bon BTC City, ki vedno izpolni vsako željo. Unovčljiv je v trgovinah BTC City Ljubljana, Novo mesto in Murska Sobota. **Obdarovanka bo po svoji želji izbirala med kozmetičnimi izdelki, morda obiskala lepotilni salon ali frizerja, si privoščila razvajanje v wellnessu ali si kupila novo oblačilo ali obutev.**
Več informacij:
Info točka BTC City, 01 585 22 22, infotocka@btc.si
Vodno mesto Atlantis, 01 585 21 00, vodnomesto@btc.si

GURME

Ta naš ljubi kruhek

foto: Studio Bomba

Polnozrnati kruh s semeni v zdravi prehrani

Zdrav način življenja in zdrava prehrana sta zadnje čase pogosto uporabljeni besedni zvezi. Skoraj vsakdo izmed nas je tako ali drugače vsaj enkrat sam pri sebi prisegel, da bo poskusil živeti bolj zdravo. Nekateri so svojemu načinu življenja dodali več gibanja, drugi prisegajo na zdravo prehrano, spet tretji pa so našli kombinacijo obojega prej omenjenega in tako dvignili kakovost svojega življenja.

Zdrava in uravnotežena prehrana je cilj do boljšega zdravja. Marsikdo si zaradi hitrega načina življenja in posledično pomanjkanja časa večkrat namesto kakšnega obroka privošči kar sendvič ali pa rezino, morda dve, kruha. Da pa bi kljub takim slabim razvadam živeli zdravo, si namesto belega kruha raje privoščimo polnozrnatega.
Polnozrnati kruh je po mnenju strokovnjakov bolj zdrav, saj je pripravljen iz polnovredne (oziroma polnozrnate) moke, ki jo pridobivajo z mletjem celega pšeničnega zrnja. Nekateri pravijo, da si s takim kruhom lahko pomagamo celo pri hujšanju, seveda, če ga zaužijemo v ne prevelikih količinah. Polnozrnati kruh namreč zaradi polnovredne moke dalj časa daje občutek sitosti, vsebuje pa tudi več mineralov, beljakovin, nenasičenih maščobnih kislin, vitaminov in hranljivih snovi kot beli. Po prehranskih lastnostih je najboljši polnozrnati kruh, takoj za njim je kruh iz črne, nato iz polbele ter na koncu tisti iz bele moke. Tisti, ki imajo malo več časa in volje, si za zdrav zajtrk ali malico lahko spečejo svoj polnozrnati kruh kar doma, zraven pa pripravijo domač zeliščni namaz.
Sestavine za dober polnozrnat kruh (moko, druge dodatke in kvas) dobimo že v vsaki samopostrežni trgovini ali trgovini praktično kjer koli. **Veliko izbiro semen imajo na tržnici v BTC, Müllerju, DM in tudi v Sparu v Dvorani A.** Bolj zdrava semena ekološke oziroma bio pridelave pa imajo v trgovini Kalček. V zadnjem času je kralj med semeni zagotovo laneno seme, ki ima pozitiven vpliv na raven holesterola, je odlično za odpravo zaprtja, preventiva proti raku ter obolenjem žil in srca. Laneno seme je v zadnjem obdobju postalo zelo priljubljeno, saj pomeni bogat vir omega-3 esencialnih maščobnih kislin, znanih tudi kot Alfa Linoleične (ALA).
Za pripravo polnozrnatega kruha potrebujemo tudi polnozrnato moko. Začetniki se pri pripravi kruha najprej lotimo najpreprostejših receptov, komaj potem postopoma in potrpežljivo začnimo dodajati različna živila ter iskati svojemu okusu najbližje vrste kruha. Testu za kruh poleg semen lahko dodajamo različne sestavine, kot so teran, oljčno olje, oreščki, suho sadje, olive, čebula, buče …
Za začetek vam predlagamo zelo preprosto pripravo kruha iz štirih vrst moke, ki so ga prispevali iz trgovine Gosenca na tržnici BTC, kjer lahko takšnega in podobne vrste zdravega kruha tudi kupite.

Zmesni kruh, pečen v krušni peči

Sestavine:
ajdova moka – 25 %,
koruzna moka – 25 %,
pirina moka – 25 %,
ržena moka – 25 %,
kvas,
malo soli,
topla voda.

Priprava
Približno eno uro preden zamesimo testo, zakurimo krušno peč, seveda nam izkušnje povedo, kdaj je peč dovolj razgreta, ker tu ni nobenega gumba za vklop in izklop. Skratka, ko zakurimo peč (najbolje, da uporabimo suha bukova ali drva kakšnega sadnega drevesa, kar da kruhu posebno aromo).
Vse vrste moke med seboj zmešamo, osolimo in dodamo kvas, ki smo ga prej zmešali z vodo. V vse to dodajamo toplo vodo (na 1 kilogram moke približno 0,5 litra vode), da dobimo lepo, srednje trdo, gladko testo.
Testo nato pokrito pustimo, da prvič vzhaja.
Vmes pripravimo krušno peč. Drva so pogorela, peč se je razbelila. Žerjavico razporedimo po tleh peči, peč pa zapremo z vrati. Nato oblikujemo hlebce in jih odložimo v peharje, da drugič vzhajajo. Vzhajajo naj približno pol ure, nato odpremo peč, jo očistimo žerjavice in z loparjem polagamo hlebce na dno razgrete peči. Peč zapremo in v njej pečemo kruh približno eno uro. Ko je kruh pečen, odpremo peč, poberemo hlebce iz nje in jih polagamo na površino, da se počasi ohladijo. Tako pečen kruh ima podaljšan rok uporabe, poseben vonj, seveda pa je najpomembneje, da ne dodajamo nikakršnih umetnih dodatkov ter drugih izboljševalcev okusa, kot jih ima večina drugih vrst kruha iz klasičnih pekarn.

Takšen kruh lahko spečemo tudi v navadni pečici (pri približno 180 stopinjah) ali pa v kaminu. V kaminu pazimo le na to, da temperatura ni previsoka. Najprej zakurimo in naredimo veliko žerjavice, ki jo razgrebemo, v sredino pa postavimo pekač, okoli katerega porazdelimo žerjavico.
Zmesni kruh je polnovreden kruh, ki ga ponudimo kot vsakega drugega, odličen pa je tudi kot podlaga za številne namaze. Enega, zelo preprostega, prilagamo.

Čemažev namaz s skuto in jogurtom

Sestavine:
navadni jogurt,
nekaj žlic puste skute,
približno ena pest čemaževih listov (po možnosti mladih).

Priprava
Čemaževe liste na drobno sesekljamo in jim dodamo prej zmešano skuto in jogurt. Po želji solimo.
Namaz lahko ponudimo na rezini polnozrnatega kruha ali pa kot samostojno jed. Postrežemo ga sveže narejenega.

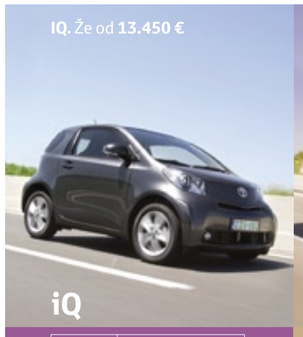

	iQ 1.0 VVT-i
Poraba* od	4,3 l
CO_2 od*	99

* kombinirana

	Yaris 1.0 VVT-i
Poraba* od	5,4 l
CO_2 od*	115

* kombinirana

	Avensis 2.0 D4D
Poraba* od	8,1 l
CO_2 od*	191

* kombinirana

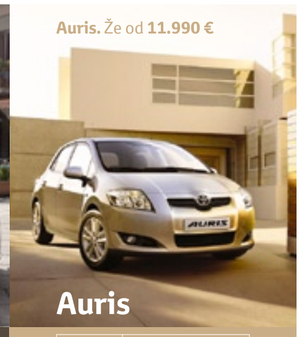

	Auris 1.33 VVT-i
Poraba* od	5,9l
CO_2 od*	139

* kombinirana

	UC 1.4 D4D
Poraba* od	4,5 l
CO_2 od*	118

* kombinirana

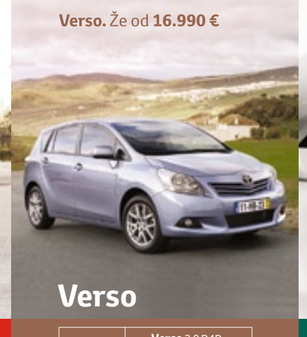

	Verso 2.0 D4D
Poraba* od	5,4 l
CO_2 od*	140

* kombinirana

	RAV4 2.2 D4D
Poraba* od	5,8 l
CO_2 od*	154

* kombinirana

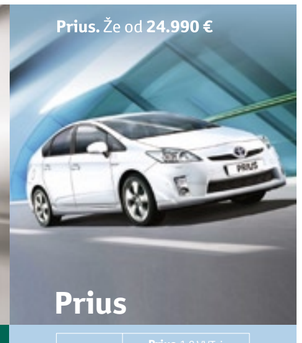

	Prius 1.8 VVT-i
Poraba* od	3,9 l
CO_2 od*	89

* kombinirana

TOYOTA CENTER LJUBLJANA
Leskoškova 1, 1000 Ljubljana
P.E. Tržaška 132, 1000 Ljubljana
080 29 92, www.toyota-center.si
TOYOTA OPTIMAL DRIVE
Minimise & Maximise
Today Tomorrow Toyota

www.sititeater.si
070 940 940
FOTR
HUMORNA IZPOVED SVEŽE PEČENEGA OČETA
lado Bizovičar igra
nataša barbara Gračner režira
PREMIERA: 10. marec
PONOVITVE: 13., 19. in 24. marec
kreker
sititeater.
BTC
Glasuj za najsmučišče in zadeni nagrado!
Dobro jutro Slovenija
Naj smučišče
glavna nagrada smuči Elan RACE SLX + smučarski komplet NES
Glasovnica
ime in priimek*
naslov*
e-pošta*
moje naj smučišče je*
moj komentar
podpis
s podpisom dovoljujem, da se moji podatki uporabljajo za obveščanje o akcijah in nagradnih igrah
Tedenske nagrade:
• smučarske vozovnice
• Modre kartice SZS
• individualni smučarski tečaji podjetja Jecom Sport
• darilni paketi Elan
• darilni paketi Zavarovalnice Triglav
• smučarske nogavice Mico Sport Italy
• copati Dobro jutro, Slovenija
Izpolnjeno glasovnico pošlji na:
Alpe Adria Media Marketing d.o.o., Laniška ul. 10, 1291 Škofljica
hit holidays Kranjska Gora
triglav
Slovenske železnice
jecom sport

www.sititeater.si 070 940 940 info@sititeater.si
sititeater.
GLASBENO GLEDALIŠKA PREDSTAVA 19.2. ob 20h kot jaz z Iaro jankovič
MONOKOMEDIJA čefurji raus! 20.2. ob 20h z aleksandrom rajakovićem - saletom
MONOKOMEDIJA 22.2. ob 20h jamski človek z urošem fürstom
STAND UP KOMEDIJA stand up četrtek 25.2. ob 20h s komikazami
GLASBENO GLEDALIŠKA PREDSTAVA 26.2. ob 20h piaf, edith piaf z vesno pernarčič žunič
SOBOTNO DOPOLDNE ZA NAJMLAJŠE picko in packo 27.2. ob 11h od 4 let naprej
MONOKOMEDIJA 27.2. ob 20h laži, ampak pošteno z borutom veselkom
GLASBENA MONOKOMEDIJA od tišine do glasbe 28.2. ob 20h z juretom ivanušičem
MONOKOMEDIJA 6.3. ob 20h čefurji raus! z aleksandrom rajakovićem - saletom
KOMEDIJA samica človeške vrste 8.3. ob 20h gostuje slg celje - premierno v ljubljani ob dnevu žena
PREMIERA MONOKOMEDIJA 10.3. ob 20h fotr z ladom bizovičarjem
GLASBENA MONOKOMEDIJA vsi moji moški 11.3. ob 20h z ano marijo mitić - dobrodelna predstava rotary kluba
MONOKOMEDIJA 12.3. ob 20h jamski človek z urošem fürstom
SOBOTNO DOPOLDNE ZA NAJMLAJŠE tinko polovinko 13.3. ob 11h od 3 let naprej
MONOKOMEDIJA 13.3. ob 20h fotr z ladom bizovičarjem
MONOKOMEDIJA čefurji raus! 16.3. ob 20h z aleksandrom rajakovićem - saletom
MONOKOMEDIJA 17.3. ob 20h čefurji raus! z aleksandrom rajakovićem - saletom
GLASBENA MONOKOMEDIJA godler - live 18.3. ob 20h z juretom godlerjem
MONOKOMEDIJA 19.3. ob 20h fotr z ladom bizovičarjem
KOMEDIJA krpan vs. brdavs 20.3. ob 20h z andrejem murencen in tomom tomšičem
GLEDALIŠKA IMPROVIZACIJA 21.3. ob 19h in 21h impro liga finale 5. medfakultetnega prvenstva
MONOKOMEDIJA fotr 24.3. ob 20h z ladom bizovičarjem
STAND UP KOMEDIJA 25.3. ob 20h stand up četrtek s komikazami
SOBOTNO DOPOLDNE ZA NAJMLAJŠE povodni mož voltek 27.3. ob 11h od 2 let naprej
GLASBENA MONOKOMEDIJA 27.3. ob 20h od tišine do glasbe z juretom ivanušičem
MONOKOMEDIJA jamski človek 28.3. ob 20h z urošem fürstom
MONOKOMEDIJA 1.4. ob 20h laži, ampak pošteno z borutom veselkom
MONOKOMEDIJA hotel babilon 2.4. ob 20h z violeto tomić
sititeater.
dvorana mercurius, btc city ljubljana
prodajna mesta: info točka btc v hali a, hiša vstopnic v cityparku, petrolovi servisi in uro pred predstavo v dvorani sititeatra btc
spletna prodaja: www.eventim.si telefonska prodaja: 01 420 5000 (pon - pet: od 9h do 17h)
BTC

JUST CAVALLI
7 FOR ALL MANKIND MAURITIUS
ED HARDY GEOX PACO CHICANO
POLO JEANS NAPAPIJRI PEUTEREY
ARMANI JEANS LA MARTINA
MC NEAL TOMMY HILFIGER
MARC O´POLO GIL BRET LEVI´S
AIRFIELD MARC CAIN CAMBIO
S.OLIVER CONVERSE ONLY MAVI
TRUE RELIGION ESPRIT PEPE JEANS
DIESEL TOM TAILOR KILLAH G-STAR
STRELLSON MISS SIXTY SUPERDRY
JOOP! BUGATTI NORTHLAND
ETIQUETA NEGRA GAASTRA
JUST CAVALLI ARQUEONAUTAS
BRAX CALVIN KLEIN GUESS LERROS
MADONNA GEORGE, GINA & LUCY
BETTY BARCLAY MASON´S COMMA
HILFIGER DENIM VANILIA VERO MODA
U&ME KATESTORM DKNY JEANS
BENVENUTO DRYKORN BARUTTI
DANIEL HECHTER AERONAUTICA
GARDEUR FRANK WALDER
JACK & JONES MAC
BLEND OF AMERICA
EUREX DOCKERS
K&Ö
KASTNER & ÖHLER
Vedno z modo
Otvoritev 4. marca
BTC | Citypark | Ljubljana

JOOLZ®

pozdravljeni
nebo, ptice in drevesa

Bela Peščena Srebrna Rdeča Jeans Antracitna

Joolz Day je čudovit in domiselno izdelan voziček nizozemskega oblikovalca Stana Spangenberga, ki ga odlikujejo:

- visok položaj sedeža,
- ergonomično oblikovan sedež, nastavljiv v tri položaje, ki se lahko obrne proti staršem,
- usnjeno prednje varovalo, ki ga je možno zlahka odpreti z eno roko,
- po višini nastavljiv usnjen ročaj, vzmetenje na vseh štirih kolesih,
- nastavljiva opora za noge,
- možnost shranjevanja vozička v pokončnem položaju s pritrjenim sedežem.

Na voljo v izbranih trgovinah

BABYCENTER®

SLOVENIA Superbrands

080 28 81

www.babycenter.si