Mitja Petkovšek, ČESTITAMO!

BTC CITY

VODNIK

brezplačni časopis poslovno - nakupovalnega,
športno - zabaviščnega ter kulturnega središča BTC City Ljubljana
avgust 2008 ▪ št. 7 ▪ letnik 17

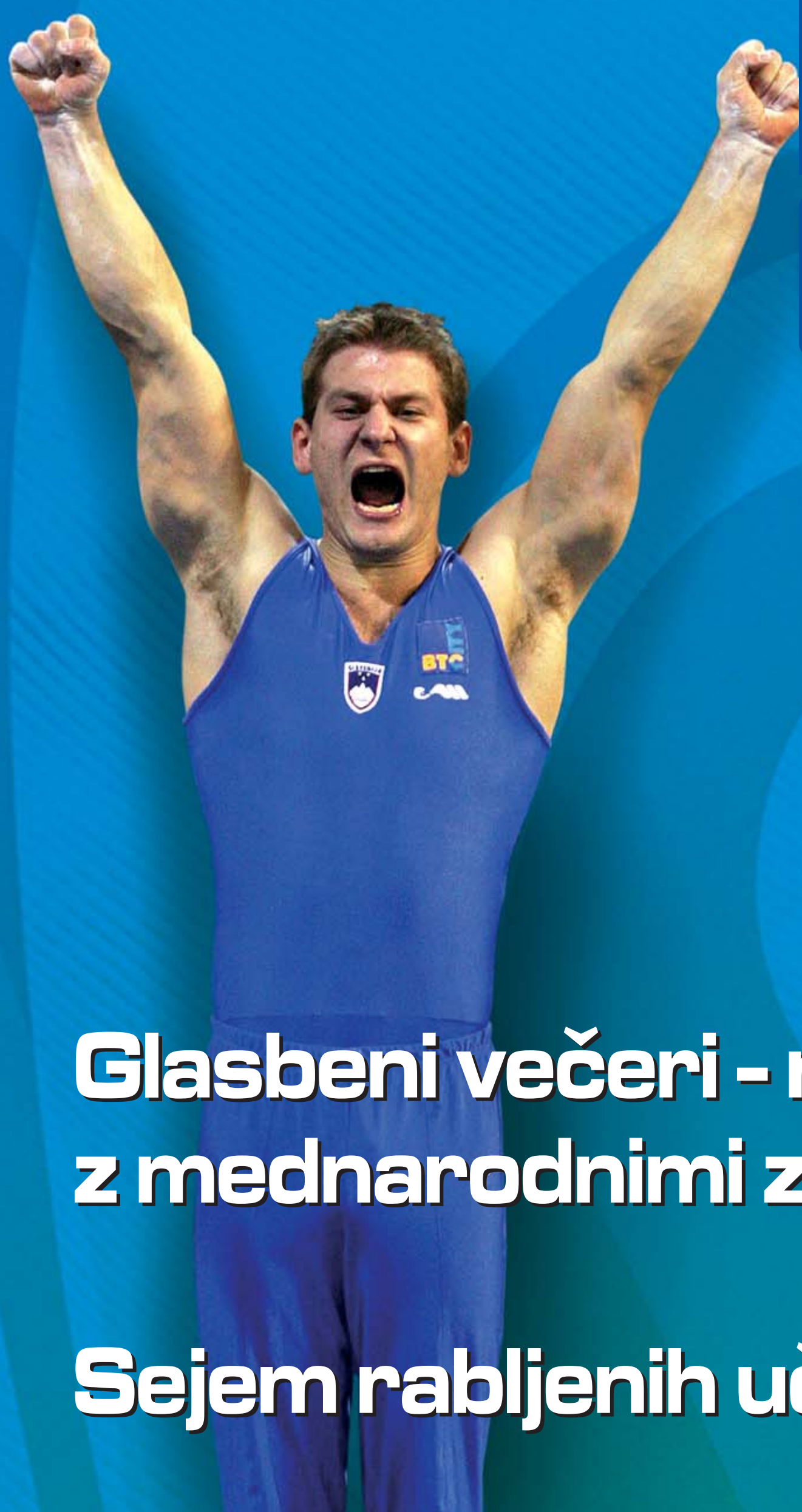

Glasbeni večeri - mjuzikl z mednarodnimi zvezdami

Sejem rabljenih učbenikov

Optika Clarus

www.clarus.si

-50% sončna očala

Adidas • Bellinger • Benneton • Bikkembergs • Bolle • Bugatti • Calvin Klein • Carrera • Celine • Cerutti • Chopard • Christian Dior • Diesel • Dolce & Gabbana • Donna Karan • Dunhill • Emporio Armani • Escada • Etro • Exte • Fila • Furla • Gianfranco Ferre • Giorgio Armani • Givenchy • Gucci • Hugo Boss • Iceberg • Jean Paul Gaultier • La Perla • Lafont • Les Copains • Max Mara • Mercedes • Mexx • Missoni • Nike • Oakley • Pierre Cardin • Police • Prada • Ray Ban • Replay • Richmond • Roberto Cavalli • Romeo Gigli • Sisley • Smith • Sting • Valentino • Versace • Versus • Vivienne Westwood

Popust velja za vsa sončna očala razen sončnih športnih očal znamk: Adidas, Bolle, Oakley, Ray-Ban, Serengeti, Smith, Julbo, Zero, RH+, za katere velja popust -10 %. Akcija velja v vseh poslovalnicah Optike Clarus po Sloveniji od 11. 8. do 30. 9. 2008. Popusti se ne seštevajo, akcije se izključujejo. Popusti se obračunajo pri blagajni.

LJUBLJANA 1	LJUBLJANA 2	MARIBOR	CELJE	KOPER	KRANJ	NOVA GORICA
BTC, Dvorana 4	Dunajska 76	Vetrinjska 30	Ljubljanska 11	Čevljarska 11	Nazorjeva ul. 3	Cankarjeva ul. 12
T: 01 585 20 00	T: 01 436 44 44	T: 02 228 22 38	T: 03 493 06 00	T: 05 626 19 93	T: 04 236 87 44	T: 05 333 02 13

Uvodnik

V našem mestu:
ŠPORT, GLASBA IN ZABAVA
Ne zamudite glasbenih večerov in "THE BEST OF MUSICAL HIGHLIGHTS" - vrhuncev najlepših mjuziklov z mednarodnimi zvezdami

Topli sončni žarki, pregrevanje telesa, plavanje, igre na plaži, kampiranje, branje … Ali pa obisk kakšnega koncerta, gledališča ali kina na prostem…. Poletje nam omogoča številne aktivnosti uživanja tega obdobja, ki ga nekateri preživljamo bolj, drugi pa manj aktivno. Ampak ne glede na to, za kakšno obliko preživljanja prostega časa se odločimo, sta najpomembnejša sprostitev in nabiranje novih moči za delovni vsakdanjik.

Letošnje poletje v BTC CITYju je predvsem športno aktivno. Olimpijske igre so najpomembnejši dogodek v karieri vsakega športnika, tudi naša gimnastičarja **Mitja Petkovšek in Adela Šajn** sta med njimi in ponosni smo nanju. Skupaj z Olimpijskim komitejem Slovenije smo na **Aleji mladih v BTC CITYju ustvarili Slovensko olimpijsko mesto,** ki bo živelo vse do 24. avgusta. Slovensko olimpijsko mesto je od 9. ure zjutraj do večernih ur postalo uradno središče slovenske olimpijske reprezentance, kjer lahko vsi olimpijski navdušenci spremljajo igre v Pekingu.

V BTC CITYju pa bo še posebej pester zadnji teden avgusta. Kot vrhunec tradicionalnih Glasbenih večerov pred Atlantisem, ki bo potekal od 25.-27. avgusta, bodo 27. avgusta nastopile **mednarodne zvezde najlepših mjuziklov** (Fantom iz opere-Phantom of the opera, Briljantina-Greese, Rocky Horror Show, Ples vampirjec-Dance of the wampire, mamma Mia, Elizabeth, Chicago) : **"THE BEST OF MUSICAL HIGHLIGHTS".** Ne zamudite jih! Vstop pa je prost! V sklopu teh večerov bodo nastopili še **Manca Izmajlova ter harmonikarja Miha Debevc in Tomaž Rožanec.**

Na igrišču CITY GOLF ob Športnem centru Millenium pa bo od 25. - 27. avgusta potekal **otroški turnir v mini golfu.** Pred Vodnim mestom Atlantis 25. avgusta skupaj s Smučarsko zvezo Slovenije pripravljamo **tekmo smučarjev tekačev na rolkah in rolerjih.** Več o programu Glasbenih večerov in športnih dogodkov si lahko ogledate na **www.btc-city.com**.

Konec avgusta pa prinaša tudi več skrbi staršem in šolarjem. Tako je potrebno kupiti šolske potrebščine, učbenike, zvezke, pa tudi kakšna nova oblačila … Veriga ugodnih nakupov je že pravi zaščitni znak BTC-jeve ponudbe in pravi kraj bogate izbire šolskih potrebščin in knjig. S tradicionalnim **sejmom rabljenih učbenikov,** ki bo letos potekal med 3. in 6. septembrom, vam skušamo pot do šolskih knjig še bolj približati. Odprli smo tudi nekaj novih trgovin, med katerimi boste našli tudi Family outlet.

Poleg tega pa BTC Logistični center in Ekonomska fakulteta Univerze v Ljubljani že z letošnjim letom pričenjata izvajati **izredni študij Poslovne logistike.** Nosilci predmetov bodo profesorji na Ekonomski fakulteti in gostujoči predavatelji - praktiki iz logističnih podjetij. Na spletnem naslovu www.logisticni-center.si. pa lahko najdete več informacij.

Po vseh teh aktivnostih si boste prav gotovo želeli sprostitve. In zakaj se ne bi sprostili s plesom v slogu fokstrota iz dvajsetih let prejšnjega stoletja v **novi plesni šoli Plesne zvezde Katarine Venturini,** ki bo kmalu odprla vrata v Športnem centru Millenium?

Prepričana sem, da vas BTC CITY ne bo razočaral in da se zato prav gotovo srečamo na enem izmed dogodkov.

Maja Oven
Odgovorna urednica

5 *Zanimivosti in* ***novice***
Nova polnilna postaja

9 ***Intervju*** *iz BTC Cityja*
Katarina Venturini

11 *Vodno mesto* ***Atlantis***
Pestro poletje v Vodnem mestu Atlantis

12 ***Modno*** *v BTC Cityju*
Nasveti za mlajše

16 ***Zeleno je*** *moje mesto*
Varnost v BTC Cityju

18 ***Za zdravje*** *in užitek*
Okusite jesen v Restavraciji City v 13. nadstropju poslovne stolpnice BTC City

22 ***Kulturno*** *v BTC Cityju*
Mjuzikl z mednarodnimi zvezdami - "THE BEST OF MUSICAL HIGHLIGHTS"
Nova skulptura

BTC, d. d., Šmartinska 152, Ljubljana
telefon: (01) 585 13 15
www.btc-city.com

naklada: 200.000 izvodov

odgovorna urednica: Maja Oven

oblikovanje:
IMPAKTUM, d. o. o.
Dunajska cesta 51, Ljubljana
telefon: (01) 280 24 50

trženje:
BTC d. d., Šmartinska 152, Ljubljana in
IMPAKTUM, d.o.o., Dunajska cesta 51, Ljubljana

distribucija: Žurnal Media

tisk: Leykam

fotografija na naslovnici: arhiv BTC City

informacije

INFO TOČKA
v pritličju dvorane A.

eventim.si
PRODAJA VSTOPNIC

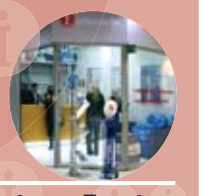

prodaja vstopnic sistema Eventim:

GLASBA	koncerti v Sloveniji in tujini
KULTURA	gledališče, opera, balet ...
ŠPORT	nogomet, košarka, rokomet, hokej ...
DRUŽINA	predstave za otroke ...
DRUGO	razstave, sejmi ...

Delovni čas INFO TOČKE:
od ponedeljka do sobote od 9. do 20. ure.
Kontakt:
telefon: (01) 585 22 22
in e-pošta: infotocka@btc.si

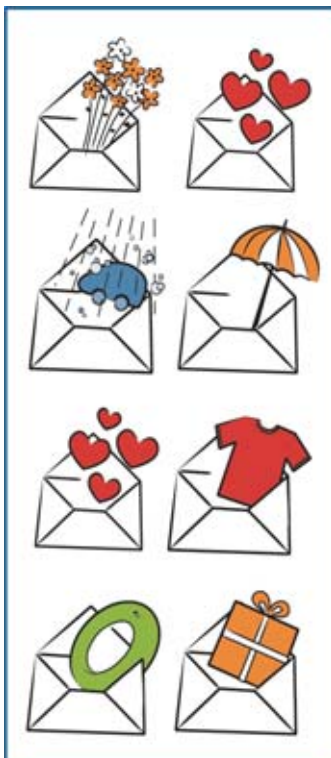

DARILNI BONI BTC CITY IN ATLANTIS

Prodajna mesta:

Darilni boni BTC City
- na INFO TOČKI v dvorani A; INFO: tel. 01/585 22 22
- na recepciji Vodnega mesta Atlantis, vsak dan od 9. do 23. ure,
- na blagajni BTC d.d., v I. nadst. dvorane 7; INFO: tel. 01/585 13 16

Darilni boni Vodno mesto Atlantis
- na INFO TOČKI v dvorani A; INFO: tel. 01/585 22 22
- na recepciji Vodnega mesta Atlantis, vsak dan od 9. do 23. ure,
- prek spletne trgovine www.btc-city.com z **10% popustom**

www.btc-city.com
tel. 01/585 13 16

www.atlantis-vodnomesto.si
tel. 01/585 21 00

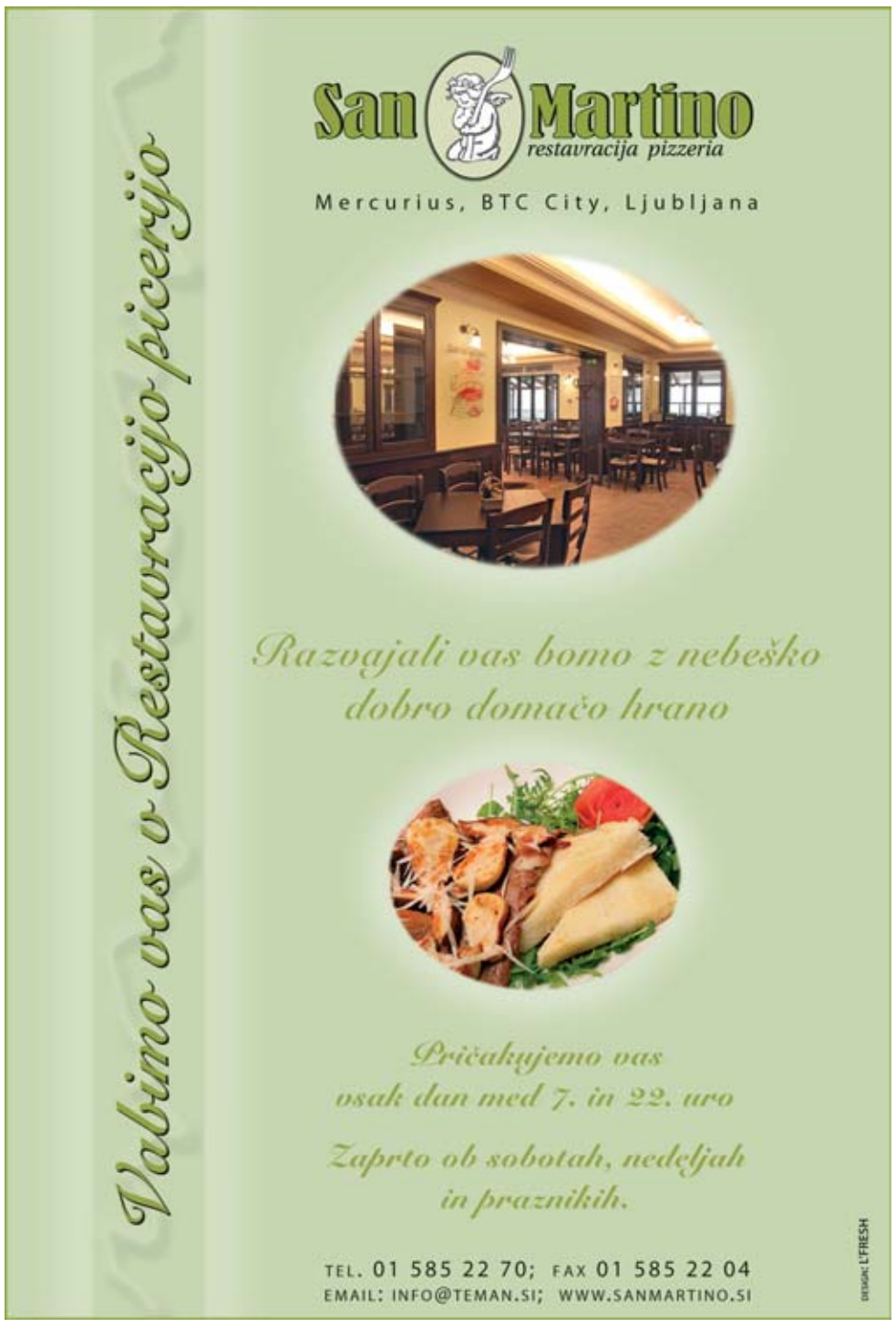

Creatina d.d.

Nova prodajalna Salon Creatina

V Ljubljani BTC City, dvorana A, je Creatina odprla svojo novo prodajalno Salon Creatina. Prodajalna je visoko specializirana za posteljnino in dekorativno opremo modernega doma. Ekskluzivna ponudba vodilne evropske posteljnine Sweet Home vam pričara najnovejše evropske vzorce, ki so istočasno v prodaji tako v Berlinu, Londonu, Dunaju in v ostalih evropskih prestolnicah.

Visoko specializirana ponudba je tudi pri prešitih odejah in vzglavnikih, saj je blagovna znamka Senna ekskluzivna v Sloveniji. Prešite odeje in vzglavniki Senna so izdelani iz neoporečnega ekološkega materiala, prijazni na otip in varujejo človeško kožo in zdravje. Kombinacija posteljnine Sweet Home in prešitih odej ter vzglavnikov Senna je vodilna kombinacija v evropskem in slovenskem prostoru.

Prodajno osebje v novi prodajalni Salon Creatina v dvorani A je visoko specializirano za svetovanje, tako da bo nasvet res strokoven, istočasno pa tudi dizajnersko usmerjen.

Več informacij:
Salon Creatina, BTC City, dvorana A
telefon (01) 585 14 89
spletna stran www.creatina.si

Foto arhiv Salon Creatina

Maturantski izleti

BTC City je tudi letos pokrovitelj maturantskih izletov

Pravijo, da je maturantski izlet samo enkrat v življenju in da ga je takrat treba res dobro izkoristiti. O neprespanih in preplesanih nočeh govorijo podočnjaki na obrazih maturantov, ko se vrnejo domov. Na Iosu in Krfu, kamor je v juliju odpotovalo dva tisoč zabave željnih dijakov, ima dan kar petindvajset ur. Verjeli ali ne, še to je premalo, saj mondialovci poskrbijo za to, da se vseskozi nekaj dogaja. Poleg številnih animacijskih igric in rekreacije podnevi so zvečer na vrsti tematske zabave v lokalnih diskotekah, kjer slovenski didžeji poskrbijo za to, da nihče ne počiva.

Foto arhiv BTC City

Veliko sonca, morja, smeha, dobre volje, plesa, osvajanja in žuriranja … to so razlogi, da letošnji maturanti ne bodo svojega izleta nikoli pozabili!

Formula Aerobatic Race

Formula AR 2008

V nedeljo, 29. junija, je bilo na letališču v Slovenj Gradcu prvo letošnje tekmovanje Formula Aerobatic Race. Pet odličnih akrobatskih pilotov se je pomerilo pred več kot 8.000 radovednežev. Tekmovala sta dva hrvaška pilota, Ivan Jaklenac in Branimir Ambreković, in trojica slovenskih pilotov, Matic Škrlec, Tomo Poljanec in Benjamin Ličer.

Za rezultat so šteli štirje preleteni krogi med stebri. Tekmovalni krog so morali začeti s preletom skozi rdeča vrata v višini stebrov. Nepravilna višina preleta se je kaznovala z dvema sekundama pribitka. Po tem uradnem delu tekmovanja je vsak pilot še nastopil v prostem programu in demonstriral znanje in veščine akrobatskega letenja.

Glede na to, da piloti letijo na konstrukcijsko različnih letalih, je vsak pripravil posebno taktiko tekmovanja. Pred tekmovanjem niso želeli izdati svojih načrtov in so se modro izogibali odgovorom na provokativna vprašanja.

Vrstni red nastopa je bil določen z žrebom. Tako je prvi poletel Ivan Jaklenac na lahkem letalu Long EZ. To je bilo njegovo prvo tekmovanje v okviru serije Formula AR. Največ skrbi mu je povzročalo natančno štetje krogov, ki jih mora preleteti med stebri. Da le ne bo odletel kakšnega manj ali kakšnega preveč! To se na srečo ni zgodilo in je z odličnim rezultatom 2 minuti 54 sekund zasedel sicer zadnje mesto, toda za četrto uvrščenim je zaostal le nekaj sekund.

Foto arhiv BTC City

Drugi je nastopil Matic Škrlec, stari pilotski maček in izkušen inštruktor letenja. V Formuli AR je bil tudi on novinec. Letel je na atraktivnem, za gledalce morda najzanimivejšem letalu Pitts-S2B, rdeče-zelenem dvokrilcu. Štiri kroge je preletel v času 2 minuti in 19 sekund in zasedel v končni razvrstitvi tretje mesto.

Tretji je nastopil Tomo Poljanec, državni prvak v akrobatskem letenju in najboljši akrobatski pilot v Sloveniji na letalu G-202-BTC. Tokrat je le za las zmagal. Velika hitrost letenja pomeni tudi večje sile v zavojih, te pa večji napor pri obvladovanju letala. Zaradi večjih hitrosti mora pilot narediti večji krog, ki zahteva tudi več časa. Tukaj se je pokazalo, kako pomembni sta strategija tekmovanja in natančnost letenja. Tomo Poljanec je štiri kroge preletel v času 1 minute in 50 sekund.

***Zabava** za mlade po srcu*

Ljubljana bo kmalu začutila ritem mladosti!

Jeseni, ko bodo dijaki in študenti znova sedli v šolske klopi, se nam v Ljubljani obeta super prireditev, že druga po vrsti, imenovana Ritem mladosti. Mladina bo tako znova dobila priložnost, da pokaže svoje skrite talente in da z dobro glasbo polna energije stopi v novo šolsko leto.
Tudi letos največja potovalna agencija za mlade Collegium Mondial travel in najbolj poslušan radio v ljubljanskem zalivu Radio Antena organizirata svojevrstno kreativno-zabavno poslastico.
Že podnevi se bodo na parkirišču pred Kolosejem začele odvijati kreativne delavnice, kjer bo lahko do izraza prišel eden od vaših mnogih talentov. Zvečer pa se nam obeta super žur z zvenečimi imeni iz slovenske in tuje estrade, kot so Tony Cetinski, Kingstoni, Neisha, Omar Naber, Zablujena generacija, Društvo mrtvih pesnikov, Sylvain z Laro Love in drugi.

Ponovno odprta vrata

Cafe City

Ponovno je odprt vaš priljubljeni bife CAFE CITY v pritličju poslovne stolpnice BTC. Ponujamo odlično kavo, dobre sendviče, veliko različnih vrst piva in staranih viskijev. Ponudbo dopolnjujemo z različnimi osvežilnimi sokovi in seveda ledeno kavo. Septembra bomo začeli tudi organizirati in izvajati prireditve, da bi se družili po napornih delovnikih. Po dogovoru se lahko lokal najame tudi za poslovna srečanja. Ponudbo bomo seveda sproti dopolnjevali.

Foto: Bomba

***Nova** polnilna postaja*

Nikoli več prazna baterija v BTC Cityju

Za vse, ki radi pozabite napolniti baterije svojega mobilnega telefona, bo novost več kot dobrodošla: Kwick-E-Charge. Polnilne postaje za mobilne telefone so novost na slovenskem tržišču. So odgovor na zahtevo sodobnega urbanega posameznika, ki želi biti prek mobilnega telefona ves čas v stiku s svetom. Kadar mu prazna baterija to prepreči, je polnilna postaja preprosta rešitev.
S postavitvijo naprave želimo obiskovalcem BTC Cityja omogočiti brezplačno polnjenje baterij mobilnih telefonov. Naprava omogoča polnjenje 18 vrst telefonov (Nokia, Motorola, Sony Ericsson, Samsung ...) in tudi infračiščenje umazanije z našega mobilnega telefona - dezinfekcijo. Naprava se nahaja v dvorani A, ob vhodu v Info točko.

***Modno** in moderno*

Novo v Emporiumu

1.2.3 - nova francoska blagovna znamka 1.2.3, ponuja ženska trendovska poslovna oblačila in oblačila za prosti čas.

NIKE - nova največja trgovina Nike v Sloveniji, z najbolj pestrim izborom ženskih, moških in otroških športnih oblačil ter dodatkov.

Foto: arhiv Emporium

Mitja Petkovšek - najuspešnejši slovenski telovadec **na olimpijskih igrah v Pekingu**

Slovenski olimpijci so v daljnem Pekingu odlično zastopali slovenske barve in s petimi medaljami ter številnimi finalnimi nastopi in uvrstitvami med najboljše na svetu ponesli ime Slovenije na vse konce sveta.
Med njimi je nastopil tudi dolgoletni varovanec BTC, najboljši slovenski telovadec Mitja Petkovšek. Je eden najuspešnejših slovenskih orodnih telovadcev, saj je 21-krat zmagal na tekmah za svetovni pokal, 9-krat je osvojil drugo mesto in 5-krat tretje. Na olimpijskih igrah v Pekingu se je uvrstil v finale, njegov trener Edi Kolar pa je za BTC Vodnik po finalu povedal: . "*Kamen se mi je odvalil od srca in padel zelo globoko. Zadnje dni sem bil zelo zaskrbljen in zato nisem niti dajal izjave medijem. Toda sedaj je vse drugače, saj je Mitja odlično izvedel vajo in s peto oceno dokazal, da je resnično dober.*"
V finalnem nastopu je Mitja Petkovšek zasedel odlično, peto mesto. Kajti že sama uvrstitev na olimpijske igre, kaj šele nastop v finalu, je za vsakega vrhunskega športnika največja želja. In Mitji se je uresničila.
Vsi, ki ga spremljamo na njegovi športni poti in mu vlivamo pogum, smo nanj izjemno ponosni.
Mitja je suvereno in častno zastopal barve Slovenije in pokazal, da slovenska gimnastika prav zaradi takšnih odličnih športnikov, kakršen je on, sodi v sam svetovni vrh. Za medaljo mu je zmanjkal kanček športne sreče, vendar kljub temu smo lahko izredno ponosni, da imamo odličnega telovadca, ki nas bo tudi v prihodnosti razveseljeval s svojimi vrhunskimi nastopi.

Novost v avtopralnici

V avtopralnici v BTC Cityju smo, da bi zmanjšali čakalne vrste in povečali pretok, na vhodu namestili napravo za avtomatsko plačevanje

Fotografije: Bomba

Stranke prosimo, da ga čim več uporabljajo, saj bo tako pretok skozi pralnico hitrejši, posledično pa seveda tudi čakalna doba.

*Avtomatski **bencinski servis***

Bencinski servis 24/7 zdaj tudi v BTC Cityju - nasproti Koloseja

24/7 je avtomatski bencinski servis, ki obratuje 24 ur na dan, 7 dni v tednu in ne potrebuje osebja. Strankam ponuja odlično storitev, k čemur pripomoreta inovativna arhitekturna za-

snova in uporaba najsodobnejše tehnologije. Servisi so okolju prijazni in presegajo vse varnostne zahteve in standarde.

Prednosti:

- stalna dostopnost
- cenejše gorivo
- preprosto plačilo: z gotovino, plačilnimi karticami ter mobilnimi telefoni (Moneta)
- preprosta uporaba in popolna avtomatiziranost
- izjemna varnost

Ponujajo dve vrsti goriva in posebne ugodnosti za poslovne uporabnike.

Eurosuper 95 - neosvinčen 95-oktanski motorni bencin, ki je primeren za vse bencinske motorje s katalizatorjem ali brez, in z zahtevanim oktanskim številom 95 ali manj.

Eurodiesel - visoko kakovostno dizelsko gorivo za vse vrste dizelskih motorjev.

PREDNOSTI njihovega (dizelskega) goriva pred drugimi:

- večja odzivnost in izkoristek motorja, manjša poraba goriva, zato več prevoženih kilometrov z enim rezervoarjem (doseženo z najsodobnejšo rafinerijsko tehnologijo),
- daljša življenjska doba motorja, izpušnega sistema in katalizatorja (zaradi nizke vsebnosti žvepla v gorivu - v povprečju 11 mg/kg, kar predstavlja skoraj 80 % manjšo vrednost v primerjavi s standardi),
- okolju prijazno gorivo (ima tudi do 85 % manj žvepla, 80 % manj pepela, 83 % manj skupnih nečistoč, kot jih določajo zakoni),
- boljše delovanje in racionalno vzdrževanje motorja ter rezervoarja za gorivo (gorivo vsebuje le 4 mg/kg skupnih nečistoč, kar predstavlja 83 % manj od omejitev),
- brezhibno delovanje ob nizkih temperaturah brez aditivov (gorivo brezhibno deluje tudi pri temperaturi pod -20 °C.

*Parkirajmo v **garažni hiši***

Preobleka parkirne hiše BTC City

Parkirna hiša BTC, ki stoji v neposredni bližini Vodnega mesta Atlantis in športnega centra Milleniuma, je dobila novo preobleko. Krasijo jo image oglasi avtomobilskih lepotcev BMW.

Parkirna hiša je zasnovana v štirih etažah, kjer je na voljo več kot 750 brezplačnih parkirnih mest,

ob njej pa je postaja City busa, ki vas brezplačno popelje po ulicah BTC Cityja. V parkirni hiši so tudi parkirišča, namenjena invalidom, na voljo pa je tudi dvigalo in sanitarije. Parkirna hiša zagotavlja boljšo parkirno ureditev v okolici Vodnega mesta Atlantis in Milleniuma ter zagotavlja, da je vaš jekleni konjiček vedno pod streho, na hladnem ali toplem - odvisno od letnega časa.

Želite biti prvi obveščeni o vseh novostih v BTC Cityju?

Imamo dve rešitvi:
www.btc-city.com
in Klub BTC City

Včlanite se v KLUB BTC CITY in prejemali boste brezplačna SMS-obvestila, elektronska obvestila ali brezplačne elektronske BTC City novice ter tako pred drugimi izvedeli o ugodnih akcijskih ponudbah, novostih, prireditvah, zanimivostih in o področjih, ki Vas še posebno zanimajo.

Članstvo v Klubu je brezplačno!

RIO PIRAMIDA

RIO CASINO
IGRALNI SALON

www.casino-rio.si

Glavna nagrada avto
Honda CR-V.
Nagradni sklad več kot
160.000 €.

Slika je simbolična

VELIKA NAGRADNA IGRA
Žrebanja vsako sredo in soboto.

ARENA vodafone live!

Casino Rio - igralni salon pod srečno zvezdo!

Naročnik: Kolosej, d.o.o.

21. avgust
Ljubljana, Maribor in Koper

28. avgust
Ljubljana, Maribor in Koper

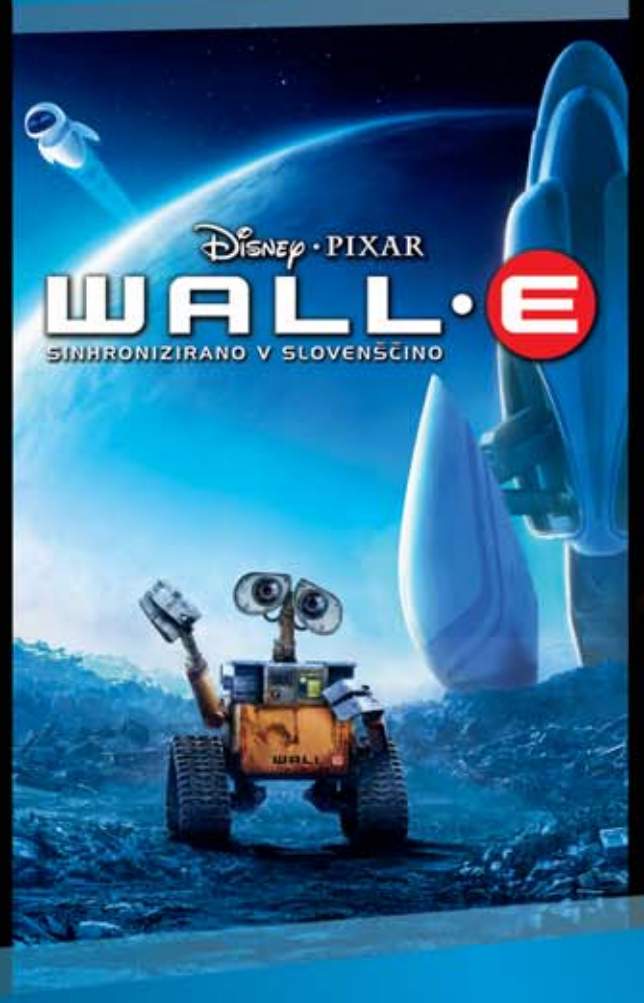

4. september
Ljubljana, Maribor in Koper

www.kolosej.si

KOLOSEJ

BREZPLAČNO BRSKANJE PO PLANETU!

NOVICE | ŠPORT | VREME | CESTE
GLASBA | FILM | ASTRO | TRAČI
MELODIJE, SLIKE, IGRE | KLEPETALNICA

POŠLJI P PLANET NA 1919.

Brezplačno brskanje velja za vse Mobitelove in Debitelove uporabnike, ki do Planeta dostopajo prek GPRS/UMTS-povezave v Mobitelovem omrežju. Planet 9, d.o.o.

Planet

SEJEM rabljenih učbenikov za osnovne in srednje šole

www.btc-city.com

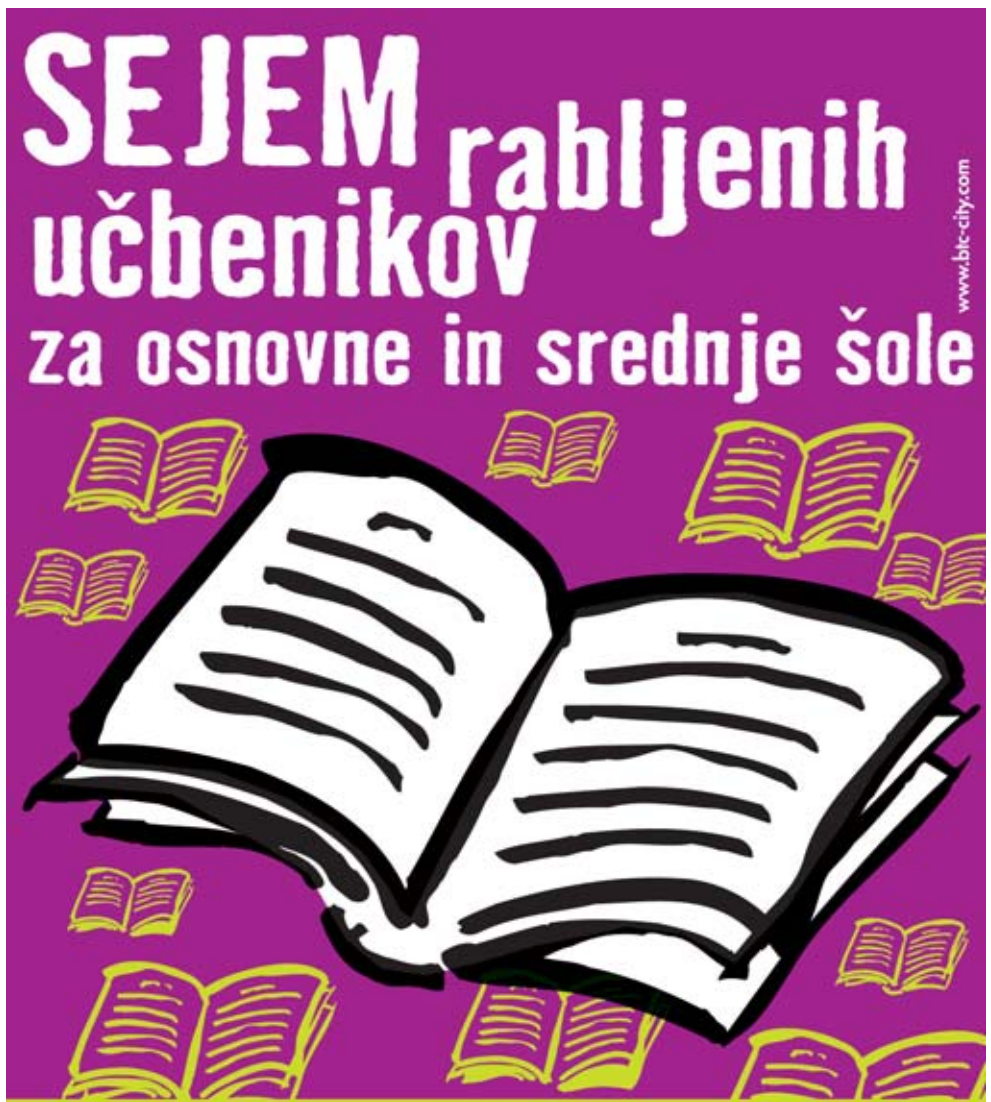

od 3. do 6. septembra

od 9. do 20. ure na Aleji mladih v BTC City-ju!

Na voljo bo 50 brezplačnih stojnic
za vse, ki bi radi kupili ali prodali rabljene učbenike.

BTC CITY

Panasonic

USB | iPod ready | AUX vhod

Avtoradio Panasonic CQRX300N
Moč: 4× 50W MOSFET. Predvaja CD-R/-RW/MP3/WMA/AAC formate. RDS radijski sprejemnik. Dvojni predizhod za ojačevalec. Sound Quality 3 pasovni izenačevalnik. AUX in USM vhod. Daljinski upravljalec.

99,99 € 23.962 SIT

hp invent

Večnamenski barvni tiskalnik HP C5280
Ločljivost tiskanja 4800x1200 dpi. Hitrost tiskanja in kopiranja do 32čb/24b str./min. Ločljivost optičnega čitalnika 4800x4800 dpi 48 bit. Možnost tiskanja na CD/DVD medije. Čitalec pomnilniških kartic. USB priklop. Velik LCD zaslon.

99,99 € 23.962 SIT

OHLADITE SE V BIG BANGU

Do 15% popusta na ledomat, ventilatorje in klimatske naprave!

ASUS

Dual-Core 1,86 GHz
250 GB hdd
2 GB ram

Notesnik Asus X51L
Procesor Intel Pentium Dual-Core T2390 1,86 GHz, pomnilnik 2 GB DDR2, trdi disk 250 GB sata, DL DVD±RW zapisovalnik, 39 cm LCD zaslon, ločljivost 1280x800, int. gr. kartica Intel GMA X3100 do 384 MB. Wlan, čitalec kartic. Windows Vista Home Basic Slo. Garancija 2 leti.

499,90 € 119.796 SIT

LG

LCD
HD ready

LCD televizor LG 32LB76
Diagonala 82 cm, ločljivost 1366x768 px, kontrast 8.000:1, XD Engine, Super IPS matrika, Simplink. 3x HDMI, HD ready.

459,90 € 110.210 SIT

BIG BANG

VEDNO NEKAJ NOVEGA
WWW.BIGBANG.SI

Big Bang Mega Ljubljana BTC City
Šmartinska 152
1000 Ljubljana, tel.: 01 309 37 59

Big Bang Giga Ljubljana BTC City
Šmartinska 152 (nasproti Koloseja)
1000 Ljubljana, tel.: 01 520 09 00

BIG BANG d.o.o. - MERKUR GROUP. Ponudba velja od 23. 08. 2008 do prodaje zalog. Cene so v € in vsebujejo DDV. Tiskarske napake niso izključene. Cene v SIT so preračunane po tečaju zamenjave 1 € = 239,64 SIT.

Katarina Venturini

Plesna šola v slogu fokstrota iz dvajsetih let prejšnjega stoletja

Foto: Bomba in osebni arhiv Katarine Venturini

Triindvajset naslovov državnih, štiri naslove svetovnih prvakov, najuglednejše priznanje - Red za zasluge predsednika Slovenije dr. Danila Türka, Bloudkova nagrada za šport, nagrada mesta Ljubljana in še bi lahko naštevali. Katarina Venturini je v slovenskem plesu pustila velik pečat. Potem ko je marca letos v Cankarjevem domu s soplesalcem Andrejem Škufco veličastno sklenila svojo profesionalno plesno kariero, jo zdaj čaka nov izziv. Zanj ima energije več kot dovolj, kar smo ob prijetnem klepetu občutili tudi mi.

Po končani profesionalni plesni karieri zdaj prihaja vaša lastna plesna šola. Je zamisel nastajala še v času aktivnega nastopanja?

Pred dvema letoma sem zelo zbolela. Imela sem namreč težave z ravnotežjem. In takrat sem se začela spraševati, kako naprej. Kaj se bo zgodilo, če ne bom več mogla plesati? Ukvarjati sem se začela z mislijo o lastni plesni šoli. V zadnjih nekaj mesecih aktivne kariere pa sem resno začela razmišljati o prihodnosti. Po nekem naključju smo z BTC-jem našli skupni imenovalec in ustvarili sodelovanje.

Šolo ste poimenovali Plesna zvezda. Od kod ideja za to ime?

Imam zelo podjetnega fanta. Pred dvema letoma, ko sem bila bolna, mi je čisto mimogrede dejal, naj začnem razmišljati, kako bi se moja plesna šola (če jo bom kdaj imela) imenovala. Tuhtala sem, ampak nisem dobila nobene ideje, neko jutro pa se moj Damjan zbudi in reče: "Spomnil sem se, kako bo tvoji plesni šoli ime: Plesna zvezda." In odgovorila sem mu, da je tako poimenovanje super. Tako sva pozneje registrirala ime in opravila vse potrebno.

Plesna šola bo v zgornjem nadstropju športnega centra Millenium. Potekajo dela v skladu z načrti?

Vse skupaj bolj idealno ne bi moglo biti. Če upoštevamo, kdaj sva se z Andrejem odločila,

da končava kariero, kdaj sva naredila zaključno prireditev … bolj perfekten čas za začetek preprosto ne bi mogel biti. Takoj ko sem videla prostor, sem vedela, da je tak, kakršnega si želim, vendar je bil potreben obnove. Razmišljam za dvajset, trideset let naprej, ne razmišljam za danes, jutri ali pojutrišnjem. Plesna zvezda bo presek vsega tistega, kar sem videla v plesnih studiih po svetu in kar mi je bilo všeč.

Ste tudi sami na gradbišču morda poprijeli za lopato?

Z veseljem bi kakšno steno razbila, ampak imam toliko dela z drugimi stvarmi okoli plesne šole … Moje načelo je, da delam dobro tisto, kar delam sama. Drugo prepuščam drugim.

Kako velika bo pravzaprav vaša plesna šola? Kaj vse bo obsegala?

Največ prostora bo namenjenega plesišču. Parket bo prvovrsten - pravi leseni parket, kakršni so bili v plesnih dvoranah na začetku oziroma v sredini prejšnjega stoletja. Izdelan bo tako, da ne bo škodoval kolenom, gležnjem … Sem zagovornica majhnih skupin, saj se majhnim skupinam učitelj lahko mnogo bolje posveti in da vsakemu učencu največ, kar more. Želim si, da bi bila dvorana kot taka, kakršne so bile plesne dvorane v starih časih, leta 1920, ko se je v živo igral fokstrot. Skratka, vse, kar sem si kdaj koli želela, je tu notri.

Danes je zanimivo, da ima skoraj vsaka moderna infrastruktura lokal. Bo tudi Plesna zvezda imela svoj lokal?

Lokala ravno ne, bo pa prostor za druženje, zimski vrt, kjer bo tudi samopostrežni bar. V steklu, miru, od daleč pa se bo slišala tudi plesna glasba. To bo bolj prostor, kjer se lahko umiriš in družiš.

Kakšne plese se bodo lahko ljudje učili?

Ponujali bomo dva programa, vendar z enim ciljem: dvigniti kulturo plesa in gibanja ljudi na višjo, kakovostnejšo raven. Prvi del je individualno poučevanje in tečaji družabnega plesa, drugi del pa smo poimenovali wellness, kamor spadajo vadbe za krepitev in oblikovanje našega telesa.

Bodo tečaji namenjeni tudi profesionalnim plesalcem?

Moja ideja je, da bi vzgojili lastne pare. Ne želim, da kak par iz druge plesne šole prestopi k meni, ker je to preprosto kraja para. Nobenemu klubu ne želim narediti tega. Zato si želim lastne pare, kar pa po navadi traja pet do deset let.

Nameravate v svoji plesni šoli ustvariti tudi naslednico, ki bo šla po podobnih poteh kot vi?

Želja je zagotovo, ne vem pa, če je to mogoče. Vseskozi sem govorila, da si želim tak par, kakršnega ima moj trener. Za zdaj se je mojemu trenerju Frediju Novaku zgodil le en par - Škufca in Venturini. Morda mi niti ni izziv vzgojiti takega para, kot sva bila midva z Andrejem. Večji izziv mi je Slovence naučiti plesati. Torej, če pride kdo, ki zase pravi, da ima dve levi nogi, bo zame izziv, da ga naučim dobro plesati.

Bo poleg vas med pedagogi še kakšno znano plesno ime?

V Plesni zvezdi bo poučevala tudi Tina Jarc Šifrar, asistentka na katedri za ples na Fakulteti za šport, ki je tudi ena izmed zmagovalk na preteklem tekmovanju Zvezde plešejo. Je vrhunski strokovnjak in pedagog za ples in vse, kar je povezano s plesom in skupinskimi vadbami.

Lahko pričakujemo poučevanje kakšnih tujih plesnih strokovnjakov?

Ko začneš, imaš veliko idej. Ena izmed idej so zagotovo tudi delavnice oziroma akademije s tujimi strokovnjaki.

Načrtujete v Plesni zvezdi tudi zanimive plesne dogodke?

Idej je zelo veliko in nam jih ne manjka.

Kaj pa starostne omejitve v plesni šoli?

Ne bo niti starostnih niti fizičnih omejitev.

V obdobju profesionalne kariere ste gotovo kdaj naleteli na zavist sotekmovalcev zaradi vaših uspehov. Mislite, da vam tudi zdaj ob ustanavljanju šole kdo zavida?

Sem človek, ki ne želi negativno razmišljati. Ampak saj veste, za dobrim konjem se vedno praši. Zagotovo bi bilo marsikomu bolj prav, da bi bila gospodinja in ostala doma. A moram take ljudi žal razočarati.

Ste se sploh kdaj za trenutek naveličali plesanja? Se vam zdi, da pri skoraj 36 letih bolj prekipevate od energije kot v tistih mladostniških?

Gotovo. Zdaj namreč vem, kaj hočem in kako do nečesa pridem.

Katera je, razen plesa, uspešna formula za tolikšno energijo in tolikšen zagon?

Mislim, da sem se taka rodila. Bila sem na raznih merjenjih energije in nekateri sploh ne morejo verjeti, od kod je imam toliko. Mislim, da je to res prirojeno, saj je moja mama tudi taka.

Razmišljate za trideset let naprej. Kaj pa po tem obdobju? Boste morda v pokoju pisali plesne knjige?

Upam, da jih bom že prej (smeh). Imam toliko idej in sploh ne vem, če mi jih bo uspelo realizirati. Sprva sem mislila, da plesa ne bom mogla nikoli zamenjati. Pa se je zgodilo tudi to. Odprlo se mi je povsem novo življenje in ne morem verjeti, kako starega prav nič ne pogrešam.

Je ob plesni šoli pri vas zasebno še kaj drugega v načrtu?

Verjetno imate v mislih kakšno malo plesno zvezdo (smeh). Zagotovo je. Za zdaj ponujamo le program za starejše. Je pa tudi vadba za tiste najmlajše v načrtih. In verjetno bo v šolo kmalu prišla tudi kakšna moja mala zvezdica.

Ob koncu še vprašanje, ki zanima mnoge. Bo v Plesni zvezdi poučeval tudi nekdanji soplesalec Andrej Škufca?

Midva z Andrejem sva dogovorjena tako, da ima pri nas vedno odprta vrata, kadar koli jih bo želel odpreti. Vedno bo dobrodošel, saj je bil navsezadnje sedemnajst let moj plesni partner. Sva zelo dobra prijatelja in ne vidim razloga, da ne bi tudi v prihodnje sodelovala.

Bodimo pripravljeni na šolo!

Müller

Müller osrečuje

kos 3,49

ŠOLSKA PERESNICA
z dodatki

1,49

SENATOR FLOMASTRI
dvojni, 10 kos.

kos od 2,49

Seha

VODENE BARVICE
12 barv + bela tempera 2,49 €
ali 24 barv + bela tempera 3,99 €

kos 0,99

www.Paperzone.de

ŠOLSKA PERESNICA
več vrst

1,49

ŠKARJE
okrogle in koničaste
2-delni komplet

kos 1,49

KOMPLET ČOPIČEV
5 kos., več vrst

1,99

Seha

VOŠČENKE
10 kos.

kos 69,00

STEFFI ŠOLSKI NAHRBTNIK
3-delni komplet, več vrst

kos od 0,69

PIGNA FRUITS
zvezek A4 ali A5, več vrst

kos 1,49

ZVEZEK ZA LEVIČARJE
spiralni, DIN A4, 80 listov,
karo ali črtni

1,29

Pelikan

RISALNI BLOK
A4, 100 listov

kos od 0,29

PLASTIČNO RAVNILO ZA LEVIČARJE
dolžina 30 cm ali dolžina 17 cm

1,49

LEPILO V STIKU
2 × 8.2 g + 1 × Magic

4,99

KOVČEK ZA ROČNO DELO
31 x 21 cm, različni motivi

Cene so v €. Ponudba velja do 14.09.08 v poslovalnicah Müller v Sloveniji oz. do razprodaje zalog v količinah za potrebe gospodinjstva. Za morebitne napake v tisku se vam opravičujemo. Slike so lahko simbolične. V primeru, da artikel ni dobavljiv se bomo potrudili da vam ga priskrbimo. Mueller Drogerija d.o.o., Celovška cesta 492 , 1000 Ljubljana.

KILOmeter

PRODAJA METRSKIH TKANIN

UGODNA PONUDBA KG metrskega blaga

- dekorativno blago
- viskoza in bombaž modnih barv in vzorcev
- jersey, frotir, pliš
- umetno krzno
- tkanine in pletenine

KARTICA UGODNOSTI

- vsak peti nakup nad 30 eur je nagrajen z 10 % popusta
- vsak deveti nakup pa z 20 % popusta

NOVO ❊ NOVO ❊ NOVO ❊ NOVO ❊ NOVO ❊ NOVO

SLIKE PRINT razni motivi

že od 28,80 eur

KILOMETER - BTC CITY
- spodnja etaža Emporium, telefon: (01) 585 16 89
- spodnja etaža dvorana A, telefon: (01) 585 28 52

Foto: arhiv Atlantis

Pestro poletje v Vodnem mestu Atlantis

Brezplačna garaža

Svoj avtomobil ob obisku Vodnega mesta lahko povsem brezplačno parkirate v garažni hiši nasproti Atlantisa. Tako boste po obisku in razvajanju sedli v ravno prav ohlajeno vozilo.

"Sprostite vse svoje čute in se prepustite strokovnjakom, ki bodo poskrbeli, da se boste počutili kot na oddaljenih plažah skritih kotičkov sveta," je poletno sporočilo Vodnega mesta Atlantis, ki v vročih dneh ponuja bogato izbiro.. Vse modernejši namreč postajajo sistem vse na enem mestu in v templju rekreacije in sprostitve v templju sredi BTC Cityja. Dan tako lahko začnete z obiskom kozmetičnega salona, kjer bodo vaš obraz in telo razvajali s priznanimi preparati Dermalogica. Zgodnje popoldne lahko preživite v katerem od številnih bazenov, obisk Vodnega mesta pa sklenete z eno od masaž in prigrizkom v gostinskem lokalu. Atlantis večkrat obišče Miss Hawaiian Tropic 2008 Tina Gaber in se z največjim veseljem prepušča užitku, saj je v tej bogati infrastrukturi slavila svojo veliko zmago.

Foto: osebni arhiv

Tina Gaber, miss Hawaiian Tropic 2008

Atlantis redno obiskujem in me nanj vežejo tudi prav posebni občutki. Ravno tam sem postala miss Hawaiian Tropic 2008 in nikoli ne bom pozabila odra, ki je bil postavljen čez bazen, in vseh tistih korakov, ko smo vadile za finalni večer. Pa tudi ponudba je super. Ko grem v savno, vedno postanem lačna, naročim si kakšno solato, všeč mi je tudi čaj, ki se po savni odlično prileže, in sadje, ki ga nikoli ne zmanjka. Tudi osebje je prijazno. Še posebno obožujem savno, čeprav zdržim v njej le nekaj minut, vendar kljub temu godi. Ko s fantom obiščeva Atlantis, ga zmeraj prepričam, da greva na vodne tobogane. Bila sem že v marsikaterem zabaviščnem parku in moram reči, da je vodni tobogan v BTC Cityju odličen. Skratka, lahko se zabavaš, si odpočiješ, v savni ogledaš celo kak film ali na primer nogometno tekmo, se dobro naješ, potem pa odideš na masažo in na koncu se lepo urediš s pomočjo izurjenih kozmetičark ter prijaznih frizerk. Najbolj pa mi je všeč, da imam Atlantis čez cesto.

PILova zabava za otroke

Še večje veselje predstavljajo vodne vragolije predvsem osnovnošolcem. Pred časom je tako v Svetu doživetij potekala najbolj odPILjena zabava v organizaciji Mladinske knjige Založbe, ki so se je ob spremstvu učiteljev

udeležili razigrani najstniki in najstnice iz vse Slovenije. Nekateri osnovnošolci in osnovnošolke so bili nad zabavo, ki je potekala sredi junija, tako navdušeni, da so na MKZ poslali tudi pisma.

Ana Šiško, Osnovna šola Grm, 5. razred

Ko smo z razredom prišli pred Atlantis, mi je srce močno bilo. Dan je bil še toliko bolj poseben, ker sem imela ravno 11. rojstni dan. Ko sem se spuščala po toboganu, je bilo nepozabno. Ko sem hodila iz enega bazena v drugega, je imel vsak svojo last-nost. Presenečenj sploh ni bilo konec. Ko sem doma povedala, da je bilo super, nepozabno in polno presenečenj, so mi obljubili, da me bodo še velikokrat peljali tja. Vem samo to, da sem preživela lep rojstni dan.

Sara Vuk, Osnovna šola Mežica, 4. razred

V Atlantisu je bilo zelo zelo lepo. Všeč mi je, da smo jedli torto velikanko in se vozili po zanimivih toboganih. Zelo sem se zabavala tudi v majhnem bazenu in na velikem trampolinu na valovitem bazenu. Vesela sem, da sem spoznala Atlantis in preživela čudovit dan.

Foto: Robert Bogataj

Razvajajte se na nudistični plaži in v novi infrardeči savni

Pred Planšarsko, Rudniško in Zemeljsko savno si lahko v vročem poletju privoščite tudi povsem diskretno sončenje brez kopalk. V zu-

Foto: arhiv Atlantis

nanjem delu Dežele savn je namreč nudistična plaža. Tako boste namesto ob morju že sredi Ljubljane občutili tople sončne žarke in pravo morsko vzdušje. Žgoče sonce boste za trenutek lahko zamenjali tudi z infrardečo savno. Obdala vas bosta toplota in občutek popolnosti. Infrardeča savna namreč med drugim blaži bolečine v sklepih in hrbtenici, zmanjšuje nivo zakisanosti telesa, izboljša delovanje živčnega sistema in vpliva na stres, močno pa poveča tudi imunsko sposobnost telesa.

Ob nakupu vstopnice za Deželo savn in nudistično plažo boste za dodatno razvajanje prejeli še čaj, sadni krožnik in brisačo.

Atlantis v boju za "Slovensko najkopališče 08"

Ekipa radijske oddaje "Dobro jutro, Slovenija" je tudi letos pripravila akcijo, v kateri bodo lahko obiskovalci izbrali svoje najkopališče, njihovo glasovanje pa bo poplačano z lepimi nagradami. Vodno mesto Atlantis se je že lani okitilo z nazivom "Najkopališče 2007". Z že dokazano kakovostjo pa najvišje ciljajo tudi letos.

Za Atlantis lahko glasujete tudi na spletu:

www.atlantis-vodnomesto.si ali www.dj-slovenija.si

Gradnja za prihodnost

Vodno mesto ima v načrtu tudi širitev. Kmalu se za obiskovalce obeta povsem nov, pokrit prostor za počitek. Predvidena je tudi gradnja masažnega salona s šestimi masažnimi sobami. Obstoječa sončna terasa se bo iz pritličja preselila v zgornje nadstropje Atlantisa.

BTC CITY
www.btc-city.com

Nasveti za mlajše

Najstnik sedem dni v tednu

Najstniško obdobje je eno najlepših. Vedrost in igrivost, ki se skrivata v pogledih najstniških oči, sta vrednoti, ki ju je težko ohraniti vse življenje.
Ob poplavi aktivnosti in obveznosti najstnike zaznamuje tudi cel kup norčij in zavzetosti, ki marsikateri starejši duši niso povsem razumljive. Modni trendi lahko krojijo garderobo mamic in očetov, toda najstniška domišljija jo kroji kar sama.

Lahki materiali in kratki rokavi so še vedno nepogrešljivi tudi v mesecu septembru. Najstnica verjetno ne bo pozabila nadeti puloverja z dolgimi rokavi, za sproščeno in športno počutje pa bo vzela s seboj še kratek brezrokavnik, ki ga bo oblekla bolj ali manj le zaradi videza.
Obutev je lahko športna, saj šolske dejavnosti zajemajo cel kup športnih aktivnosti, in tudi športna majica s kratkimi rokavi je v tem primeru najboljša izbira za dekleta in fante.
Barvni trendi se zaradi bližajoče jeseni nagibajo k oranžnim in rjavim odtenkom, zato so posamezni deli garderobe lahko zelo intenzivno oranžne, rdeče ali celo rumene barve tudi za fante.
Ker se bliža pouk, ne smemo pozabiti na zvezke, torbe in druge potrebščine, ki jih bodo v letošnjem letu spet krasili risani junaki in priljubljeni glasbeni izvajalci.
Ob poplavi tehničnih pripomočkov ne sme manjkati mobilni telefon, ki se danes prodaja v raznoraznih barvah in oblikah, iPod in prenosni računalnik, ki je že stalnica nekaterih najstniških torb.
V prostem času sta ob veliki ponudbi raznih aktivnosti zelo prijetni sprostitvi bowling in minigolf, v BTC Cityju pa lahko obiščete še kino ali Vodno mesto Atlantis. Za dekleta je dober izgovor, da nadenejo kako krajšo obleko in bolj modno torbico, fantje pa bodo na zmenek s prijatelji pridrveli kar na rolerjih.
Skratka, poletje se končuje, pouk se približuje in sedem dni v tednu bo minilo hitro, če boste dovolj aktivni med prijatelji in v družini.

OTROŠKA SOBA FOCUS; kompozicija na sliki (brez vzmetnic in dodatkov) = **1.330,00 EUR.**
Razstavni eksponat na voljo z omarami in pisalno mizo, s takojšnjo dobavo!

OTROŠKA SOBA MALI PRINC; kompozicija na sliki (brez vzmetnic in dodatkov) = **914,00 EUR.**
Razstavni eksponat na voljo z omarami in pisalno mizo, s takojšnjo dobavo!
Podrobnejše informacije na prodajnem mestu: ***Salon Maros BTC, hala 2.***

MAGIC SHOP, dvorana A, spodnja etaža: 1. Peresnica **7,88 EUR 2.** Mapa Benetton **3,34 EUR 3.** Mapa Invicita **3,25 EUR 4.** Zvezek Glamour **1,65 EUR 5.** Peresnica Glamour **9,55 EUR 6.** Miška, Pat says now **39,90 EUR 7.** Zvezek Lotto **1,65 EUR 8.** Zvezek Happines **1,65 EUR 9.** Flomaster Check point **0,85 EUR 10.** Lonček Lebez **9,55 EUR 11.** Kemični svinčnik 101 Dalmatinec **1,38 EUR 12.** Svinčnik z medvedkom **0,95 EUR 13.** Nalivno pero Debbi **0,95 EUR 14.** Zvezek Debbi **6,90 EUR 15.** Kolebnica Lilalu **2,80 EUR 16.** Mapa School **3,45 EUR; LE MANS, dvorana A, spodnja etaža: 17.** Nahrbtnik Converse **34,95 EUR 18.** Nahrbtnik Winnie Pooh **34,99 EUR; PIKA NA I, dvorana A, pritličje: 19.** Dežnik oranžen **4,20 EUR 20.** Dežnik Tweety **12,72 EUR 21.** Brisača **11,90 EUR**

FUN SPORT, dovrana A, spodnja etaža: 1. Ženski čevlji Pony **31,45 EUR** 2. Moški čevlji Highroad **15,00 EUR** 3. Hlače moške **49,00 EUR** 4. Majica moška **22,50 EUR** 5. Hlače ženske **19,00 EUR** 6. Majica ženska **10,00 EUR; KIPLING, dvorana A, pritličje:** 7. Denarnica Strict CF **43,00 EUR** 8. Torba Musk CF **75,50 EUR; VELO ŠPORT, dvorana A, spodnja etaža:** 9. Rolerji FILA Eve PRO 8 s kamenčki Swarovski **159,95 EUR; OPTIKA CLARUS:** 10. Moška očala Bikkembergs **149,00 EUR** 11. Moška očala Bugatti **440,00 EUR** 12. Ženska očala Bellinger **279,00 EUR** 13. Ženska očala Bellinger **279,00 EUR; TRGOVINA STEEN TIME, dvorana A, pritličje:** 14. Ženska ura Zzero **100,90 EUR** 15. Moška ura Zzero **170,90 EUR**

Zakaj postati član Kluba BTC City?

Nove ugodnosti za člane Kluba BTC City

Članstvo v Klubu BTC City prinaša mnogo ugodnosti, saj boste pred drugimi izvedeli informacije o ugodnih akcijskih ponudbah, novostih, prireditvah, zanimivostih ter o področjih, ki vas še posebej zanimajo. Ugodnosti članstva se stalno dopolnjujejo in spreminjajo, zato je članstvo atraktivno, zveste člane pa nagrajujemo za njihovo zaupanje.

Člani Kluba BTC City so s klubsko kartico deležni posebnih ugodnosti pri naslednjih ponudnikih v BTC Cityju Ljubljana:

- VODNO MESTO ATLANTIS
- AVTOPRALNICA BTC CITY
- AQUAMANIA
- BENETTON - M POINT
- F - AMBIENTI
- FAN SPORT
- IANA
- MAGIC SHOP
- RESTAVRACIJA CITY
- Restavracija pizzerija SAN MARTINO
- TEATER KOMEDIJA BTC
- Trgovina KAPPA
- 5pik

UNITED COLORS OF BENETTON.

BENETTON - M POINT
SPODNJI DEL TRENIRKE - HLAČE ZA DEKLICE
redna cena: 15,90 eur
klubska cena
14,31 eur

Različne velikosti, za od 1 do 12 let.

5pik:

5 PIK
TREKSTOR I.BEAT MP 4 PLAYER
redna cena: 49,99 eur
klubska cena
39,99 eur

FAN SPORT
ŽENSKI ČEVELJ DIESEL
redna cena: 114,99 eur
znižana cena: 80,50 eur
klubska cena
60,38 eur

Velikosti od št. 36 do 41.

IANA

IANA
ČRTASTA JOPICA S KAPUCO IN ŽEPKI
redna cena: 24,90 eur
klubska cena
22,00 eur

Različne velikosti, za od 3 let do 14 let.

MAGIC SHOP

MAGIC SHOP
NAHRBTNIK ZA NA RAME PIRATI
redna cena: 29,90 eur
klubska cena
27,50 eur

F-AMBIENTI
ODSTRANJEVALEC KEMIJSKIH PISAL IZ MEDICINSKEGA USNJA IN TEKSTILA
redna cena: 8,95 eur
klubska cena
8,06 eur

Cene so informativne, ponudba velja do razprodaje zalog. Slike so simbolične.

Privoščite si izbrane izdelke po klubskih cenah ob predložitvi kartice Kluba BTC City.
Več ugodnosti in klubskih izdelkov je predstavljenih na www.btc-city.com ali Info točki v Dvorani A, kjer se lahko včlanite.

Trgovine v BTC Cityju se predstavljajo

FAMILY OUTLET

spodnja etaža Emporiuma
telefon: (01) 585 22 69

Novo šolsko leto in z njim jesenski čas sta pred vrati, vi pa že gotovo razmišljate o novi garderobi za svojo družino. Kakovostne izdelke priznanih blagovnih znamk boste odslej lahko kupovali po precej znižanih cenah v kleti dvorane Emporium, kjer je pred kratkim svoja vrata odprla prodajalna Family Outlet. Izdelke znamk Reebok, Billabong, Burton, Vans, Osiris, Ecko in še mnogih drugih boste zdaj vse

leto, ne le na sezonskih znižanjih, dobili z mega popusti. Izbira pa bo resnično pestra, saj se prodajalna razteza na 360 kvadratnih metrih, kupili pa boste lahko vse od novih tekaških čevljev do nahrbtnikov za svojega nadobudnega šolarčka. Obisk v novi prodajalni Outlet se vam bo gotovo izplačal, saj ne boste dobili le izdelkov po nizkih cenah, ampak tudi kakovost! Vsi zvesti kupci boste nagrajeni tudi s karticami ugodnosti, ki vam bodo omogočile še dodatne popuste.

Novi outlet za vso družino.
Delovni čas: od ponedeljka do sobote od 9. do 20. ure.

OPIDUM FASHION

dvorana A, zgornja etaža
telefon: (01) 585 26 20

V podjetju FIPO d.o.o. želimo z lastno blagovno znamko OPIDUM, s katero se pojavljamo na trgu od leta 2003, seznaniti obiskovalce BTC Cityja. Zato smo v dvorani A odprli trgovino, v kateri so vam na

voljo modne in klasične moške obleke, hlače, suknjiči, srajce, kravate, jakne in plašči.
Naša oblačila so elegantnih krojev, sodobnih trendov in omogočajo sproščeno gibanje. Veliko pozornosti namenjamo posvečamo izboru tkanin in kvalitetni kakovostni izdelavi. Izbiramo tkanine znanih evropskih proizvajalcev.
V naši ponudbi lahko izbirate med klasično in casual linijo. Klasična linija ponuja kupcem prijetno počutje in eleganten videz za vse priložnosti.
Del ponudbe namenjamo mlajšim moškim za posebne priložnosti (birme, valete, mature in poroke).

Vabljeni!

V mesecu septembru na **mobilni portal PLANET** prihaja prva slovenska video mobinovela, imenovana **NJUDJERZZI**

V blokovskem naselju v Novih Jaršah, oz. Njudjerzziju obtiči najbolj nemogoča kombinacija prijateljev. Več pa boste izvedeli na mobilnem portalu PLANET, 15. septembra.

BTC CITY

Pokrovitelj mobinovele bo BTC City.

www.planet.si

www.toyota.si

Povprečna kombinirana poraba: 5,0 - 7,1 l/100km, emisija CO2 119 - 214 g/km

Slika je simbolična.

Privlačen in dosegljiv!

Toyota Auris že za **229** EUR na mesec.

Izračun za finančni lesing za Auris 1.6 Luna temelji na predpostavki 20% pologa in povečanega zadnjega obroka v višini 35%, trajanje financiranja je 48 mesecev, stroški obdelave znašajo 1.2%, od maloprodajne cene vozila, EOM je 8,2313% na dan 30.7.2008. EOM se spremeni, če se spremenijo elementi izračuna. Akcija velja od 1.8. 2008 do 30.9.2008.

www.toyota-center.si

TODAY TOMORROW TOYOTA

TOYOTA CENTER LJUBLJANA

BTC, Leskoškova cesta 1, 1000 Ljubljana, T: (080) 2 99 2
PE VIČ, Tržaška cesta 132, 1000 Ljubljana, T: (080) 2 99 2

PREVC

Saloni pohištva

www.prevc.si

Mladinska soba PLANET

alples

NOVO! Planet
Pohištveni svet od 0 do 20+

PROMOCIJSKI POPUST 10 %
od 28. 8. 2008
do 30. 9. 2008.

LJUBLJANA BTC HALA 10,
Telefon: (01) 541 18 20, E-pošta: prevc@btc-city.si

www.toyota.si

Povprečna kombinirana poraba: 4,0 – 7,2 l/100km, emisija CO_2 : 106 - 170 g/km

Privlačen in dosegljiv!

Slika je simbolična.

Toyota Yaris že za 139 EUR na mesec.

Izračun za finančni lesing za Yaris 1.0 Terra+ temelji na predpostavki 20% pologa in povečanega zadnjega obroka v višini 35%, trajanje financiranja je 48 mesecev, stroški obdelave znašajo 1.2% od maloprodajne cene vozila, EOM je 8,3409% na dan 30.7.2008. EOM se spremeni, če se spremenijo elementi izračuna. Akcija velja od 1.8. 2008 do 30.9.2008.

www.toyota-center.si

TODAY TOMORROW TOYOTA

TOYOTA CENTER LJUBLJANA

BTC, Leskoškova cesta 1, 1000 Ljubljana, T: (080) 2 99 2
PE VIČ, Tržaška cesta 132, 1000 Ljubljana, T: (080) 2 99 2

zeleno je moje mesto

Varnost v BTC Cityju

Potreba po varnosti je ena od primarnih človekovih potreb, ki mora biti zagotovljena, če želimo normalno delovati.

V BTC Cityju se zavedamo, da je varnost naših obiskovalcev in poslovnih partnerjev zelo pomembna, zato se ji posvečamo s posebno skrbjo.

Temelj varnega območja je stalna 24-urna prisotnost in kontrola območja v okviru **Požarnovarnostne enote,** ki varuje premoženje in skrbi za požarno varstvo. V Požarnovarnostni enoti so zaposleni usposobljeni tudi za dajanje prve pomoči in reanimacijo.

Obiskovalcem BTC in poslovnim partnerjem je na voljo telefonska številka (01) 585 13 10, ki jo lahko pokličejo v primeru težav na območju BTC, kot so požar, slabost, poškodba, prometna nezgoda ipd.

Vse informacije o trgovinah in lokalih ter njihovi ponudbi, dogodkih, novostih, in tudi objava o izgubljenih osebah ali stvareh so obiskovalcem na voljo na infotočki v pritličju dvorane A, telefon (01) 585 22 22.

Kaj lahko za svojo varnost storimo sami?

Navajamo nekaj preventivnih ukrepov, s katerimi od sebe in svojega premoženja odvračamo nevarnosti:

V avtomobilu :

- Ne puščajte na vidnem mestu denarnice, torbice in podobnih predmetov!
- Izvlecite ploščico avtoradia in jo odnesite iz avtomobila!
- Ne puščajte vozilo odklenjeno!
- Vklopite alarmno napravo!
- Vozila ne puščajte na neosvetljenih delih parkirišča!

S kolesom:

- Kolo naj bo zaklenjeno z dobro ključavnico!
- Kolo pustimo na osvetljenem in obljudenem mestu!

V množici v nakupovalnih središčih, na prireditvah, v mestih:

- Torbico nosite tesno ob sebi!
- S seboj ne nosite večje količine gotovine!
- Bodite pozorni na mimobrzeče kolesarje in motoriste!
- Če zaznate kaznivo dejanje, nemudoma obvestite policijo!
- Vaše življenje je vredno več kot odtujeni predmet!
- Dobro premislite, preden poskusite sami zadržati storilca, pokličite na pomoč!

Vir: www.policija.si

V BTC Cityju poskušamo svojim poslovnim partnerjem, obiskovalcem in kupcem zagotoviti, da bi se na območju BTC Cityja počutili varno in z veseljem preživljali svoj prosti čas.

Obiščite portal zeleno je moje mesto **Zeleno je moje mesto na spletnem naslovu: www.zelenojemojemesto.si**

Dobrodelna akcija - POMAGAJMO PRIJATELJU

za nakup in šolanje psov spremljevalcev, za pomoč ljudem s posebnimi potrebami

Bodi Totalno Cool

BTC CITY

Revija Moj pes v sodelovanju z Inštitutom za rehabilitacijo invalidov RS in z Društvom paraplegikov Slovenije že štirinajst let vodi humanitarno akcijo Pomagajmo prijatelju. V tej akciji šolajo pse spremljevalce za pomoč ljudem s posebnimi potrebami. Doslej so priskrbeli pse spremljevalce že dvanajstim ljudem, med katerimi so bili paraplegiki, tetraplegiki, ljudje s cerebralno paralizo in multiplo sklerozo. BTC in Slovenske novice sta se v letu 2008 pridružila tej akciji pod sloganom Bodi Totalno Cool. Sredstva se zbirajo s pomočjo bralcev slovenskih novic, donatorjev, od prodaje posebne kolekcije izdelkov Bodi Totalno Cool in v skrinjicah, ki so nameščene po BTC Cityju. Cilj akcije je zbrati sredstva za nakup in **šolanje vsaj treh psov spremljevalcev, en pes in njegovo šolanje pa staneta 8000 evrov.**

Zlati prinašalec Gizmo je eden prvih psov spremljevalcev v Sloveniji, družbo pa je delal Igorju Maherju.

Vaditeljica psov Branka Hobič (na vozičku) med šolanjem zlate prinašalke Kale, ki spremlja invalida Martina Kerina iz okolice Krškega.

Kaj trenutno počnemo v akciji Bodi Totalno Cool in pomagaj prijatelju?

- zbiramo denar s prodajo izdelkov v Info točki v dvorani A v BTC City Ljubljana,
- prvega psa spremljevalca iz akcije Bodi Totalno Cool bo prejel tetraplegik Igor Orel iz Ivančne Gorice, ki se tega že neskončno veseli in se nanj tudi že pripravlja. Intervju z njim lahko kmalu preberete v Slovenskih novicah, ki spremljajo in s pomočjo bralcev tudi pomagajo nešteto ljudem v stiski,
- za zbiranje sredstev bomo v prihodnje pripravili številne akcije, med njimi akcije zbiranja starega papirja, akcije SMS, prodajo izdelkov na dogodkih, ki jih organizira BTC,
- akciji se je pridružila tudi klinika za male živali Prva-K, ki bo skrbela za cepljenje in vso zdravstveno oskrbo psa spremljevalca za vse življenje.

Uredništvo BTC vodnika vabi zveste bralce, da pomagajo pri akciji Bodi Totalno Cool. Poleg nakupa izdelkov iz kolekcije Bodi totalno Cool lahko pomagajo tudi tako, da sredstva nakažejo na poseben račun. Številko računa bomo objavili v naslednji številki BTC Vodnika.

Več informacij: www.btc-city.com,
BTC d.d., Sektor za tržno komuniciranje in odnose z javnostmi,
telefon: (01) 585 13 00, e-naslov: petra.novak@btc.si

Pogovor s strokovnjakom kinologom

O tem, kako izbiramo psa spremljevalca, smo povprašali našega največjega strokovnjaka, kinologa in veterinarja dr. Jožeta Vidica.
Pes spremljevalec mora biti srednje velik, s plečno višino med 50 in 65 centimetri in naj ima srednje dolgo dlako. Premajhen pes ni primeren zaradi nekaterih morebitnih fizičnih nalog, ki bi jih moral opravljati (odpiranje vrat in predalov, nošenje tovora v posebnih torbah na plečih), pa tudi zato ne, ker je malce večji pes vidnejši. Prevelik pes pa je po navadi okornejši in potrebuje več prostora v hiši, avtomobilu ali lokalu, zato ga po navadi ne šolamo za psa spremljevalca.
Zaželeno je, da je pes spremljevalec pasemski, se pravi z rodovnikom, saj je to ne nazadnje zagotovilo za ustrezen zunanji videz, poleg tega ima rodovniški pes po navadi tudi pričakovane psihične lastnosti oziroma vedenjske značilnosti in je varen pred različnimi dednimi boleznimi in hibami. Seveda pa so lahko psi spremljevalci tudi mešanci oziroma tako imenovani čistokrvni psi brez rodovnika, če za to izpolnjujejo vse druge pogoje.
Po svetu in v Sloveniji sta najpogostejša psa spremljevalca zlati prinašalec in labradorec. Mnogi vaditelji raje šolajo samico kot samca, saj je običajno ubogljivejša in vodljivejša ter seveda malce nežnejša ... Načelno pa spol psa ne vpliva na kakovost šolanja oziroma na to, kako bo opravljal vlogo spremljevalca.
Da psa lahko začnemo šolati, mora biti star vsaj dvanajst mesecev in ne več kot dvajset mesecev. Izjemoma lahko začnemo šolati tudi mlajšega ali pa starejšega psa, kar je odvisno od njegovih individualnih lastnosti. Upoštevati je treba, da je mlad kuža v obdobju odraščanja psihično občutljivejši, pri starejšem pa je teže odpravljati neželene vedenjske oblike.

Testiranje pred šolanjem

Žal v Sloveniji še ne deluje sistem tako imenovanih botrskih družin, kar je nekaj povsem vsakdanjega v deželah, kjer je šolanje psov za pomoč ljudem razvitejše. V botrskih družinah prevzamejo mladiča in ga vzgajajo oziroma socializirajo po posebnem programu s pomočjo kinoloških strokovnjakov. Pri približno enem letu starosti psička oddajo vaditelju, ki prevzame psa v šolanje. Delo botrskih družin je seveda prostovoljno. V Sloveniji bodočega psa spremljevalca v dogovoru z invalidom izbere vaditelj in ga šola. Pred šolanjem mora seveda psa testirati, preizkusi pa:

- odziv na tuje ljudi (rokovanje z vodnikom, dotikanje vodnika),
- odziv na druge živali (mačke, drugi psi, gospodarsko koristne živali, divjad ...),
- odzivanje na gibajoče se predmete (kot so avto, kolo, motor, igrača ...),
- preizkus na nenadne gibe ljudi,
- odziv na različne zvočne dražljaje (sesalnik za prah, metanje različnih predmetov na tla ...),
- odzivanje na vidne dražljaje (mahanje s krpo, odpiranje in zapiranje dežnika ...),
- odzivnost na vodnikove vidne in slušne znake,
- vedenje v zaprtih prostorih (vstopanje v prostor, na primer v trgovino ...),
- gibanje po gladkih tleh,
- gibanje po stopnicah,
- gibanje v okolju, kjer so tudi tuji ljudje.

Med testiranjem ima psa po navadi na povodcu oseba, ki jo kuža pozna in ji zaupa. **Na splošno lahko rečemo, da mora biti bodoči pes spremljevalec psihično stabilen, dobro vzgojen in socializiran, ravnodušen do slušnih in vidnih vplivov iz okolja, predvsem pa mora biti do okolja prijazen in vodljiv.**

Pes spremljevalec mora biti zdrav

Običajno pomoč invalidu na vozičku za psa spremljevalca ni naporna - ne psihično ne fizično. Za psa je spremljanje človeka na vozičku prijetno in je njegov način življenja, invalidu pa je kuža velik prijatelj, na katerega je zelo navezan. Zato si seveda želimo, da bi bil kuža s svojim človekom čim dlje časa. Da to dosežemo, mora biti kuža psihično in fizično zdrav. Njegovo psihično "zdravje" preizkusimo s testom, ki smo ga že opisali, njegovo zdravje pa ugotavljamo z različnimi kliničnimi preiskavami.
Zelo pomembno je, da ima pes spremljevalec zdrava gibala, zato moramo opraviti rentgenski pregled komolčnega in kolčnega sklepa. Prav displazija kolčnega in komolčnega sklepa in druge težave na teh sklepih precej zmanjšajo kakovost življenja mnogih psov in jim celo krajšajo življenje.

Jože Vidic, dr. vet. med.

Pokrovitelji akcije so:

Slovenske NOVICE, UniCredit Bank, MOJ PES, KLINIKA za male živali

BTC CITY
www.btc-city.com

Okusite jesen v **Restavraciji City** v 13. nadstropju poslovne stolpnice **BTC City**

Jesenski čas ni le pravljičen in čaroben v naravi, pač pa se čarovnije kažejo tudi na jedilnikih restavracij. Take čarovnije lahko pričakujejo obiskovalci Restavracije City v ljubljanskem nakupovalnem centru BTC, saj bodo ponudbo prav posebej prilagodili prihajajočemu letnemu času. Obiskovalci lahko na jedilniku pričakujejo jedi iz svežih gob - jurčkov, lisičk - kot samostojno jed ali v kombinaciji z drugimi živili. Jedilniku bodo dodali jedi iz divjačine, za ljubitelje morske hrane pa še ribje jedi. Veliko jedi pripravljajo iz sveže zelenjave z manj maščobe in moke, prav te jedilnike bodo v prihodnje še razširili in dodatno obogatili. Tudi sicer je njihova ponudba kosil in zajtrkov pestra. Gosti imajo na razpolago tri različne menije kosil, sicer pa je mogoče hrano tudi predhodno naročiti za različne priložnosti, kot so, denimo, poslovna kosila, večerje, praznovanja in podobno. Postrežba je lahko klasična ali pa vam pripravijo hladno-topli bife.

V restavracijo vas vabijo med 8. in 16. uro. S pestro izbiro zajtrkov se lahko okrepčate med 8. in 10. uro, med 11. in 16. pa z malicami in gotovimi jedmi. Dnevni bar lahko obiščete od 7.30 do 18. ure, kjer vam bo prijazno osebje postreglo z različnimi brezalkoholnimi in alkoholnimi pijačami, okrepčali pa se boste lahko še s pestro paleto toplih in hladnih napitkov ter manjšimi prigrizki, kot so okusni sendviči in peciva.

Ker ponudbo redno prilagajajo željam gostov, vas v mesecu septembru vabijo, da svoje želje, pripombe in pohvale pošljete na elektronski naslov marjana.zamuda@btc.si.

Delovni čas: od 8. do 18. ure
Lokacija: BTC City Ljubljana, Stolpnica, 13. nadstropje
Dodatne informacije dobite na telefonski številki (01) 585 19 97.

Recept 1:

DIVJAČINSKI FILE Z VINSKO OMAKO NA POPEČENI POLENTI

Za pripravo potrebujemo:

- meso srne ali jelena
- sol, poper
- maslo,
- divjačinsko osnovo
- zeliščni šopek (majaron, timijan, rožmarin, žajbelj)
- teran, konjak.

PRIPRAVA:

Dobro uležane fileje začinimo in na maslu popečemo z obeh strani. Zalijemo z divjačinsko osnovo, dodamo zeliščni šopek, vino in pokuhamo. Omako precedimo, po potrebi tudi zgostimo in na koncu dodamo nekaj kapljic konjaka.

Za pripravo priloge najprej skuhamo polento, jo damo v model in ohladimo. Ohlajeno oblikujemo in popečemo na žaru.

Serviramo tako, da na krožnik položimo popečeno polento, delno čez divjačinski file, in prelijemo z omako. Okrasimo z vejico svežih zelišč.

Dober tek!

Recept 2:

SOLATNI KROŽNIK IZ PEČENE ZELENJAVE

Za pripravo potrebujemo:

- rdečo čebulo
- krompir
- bučke
- rumeno papriko
- paradižnik
- sol, poper
- olivno olje
- ostružke parmezana.

PRIPRAVA:

Preliv pripravimo iz olivnega olja, tekočega medu, balzamičnega kisa in limoninega soka. Pečico segrejemo na 200 °C. Vso zelenjavo, narezano na večje kose, razporedimo v pekač, pokapamo, solimo, popopramo in pečemo približno 30 minut. Sestavine za preliv zmešamo in z njim prelijemo pečeno zelenjavo. Temeljito premešamo, damo na krožnik in po želji potresemo z ostružki parmezana.

Dober tek!

EMPORIUM

Iščemo:
svetovalce za oblačenje (m/ž) •
šivilje (m/ž) •
za blagovne znamke

Boss, Versace, Canali, Pal Zileri, Marella, MaxMara, Marc O' Polo, Adidas,Nike

Vabimo delavne in dinamične sodelavce/ke, ki imajo radi modo in jih veseli prodaja modnih oblačil. Prednosti so znanje angleškega jezika in izkušnje v trgovini.

Ponudbe s sliko in dokazili pošljite v osmih dneh na naslov:
Magistrat International d.d.
Kotnikova 28, 1000 Ljubljana
ali na e-mail: spela.frelih@emporium.si

tuš

CENTER Ljubljana - BTC, Bratislavska 9

SEPTEMBER 2008

Ob petkih med 16. in 20. uro:

DEŽELA ZDRAVJA

- **Brezplačne meritve holesterola, sladkorja in krvnega tlaka**
- **Priprava zdravih jedi** (z Matjažem Kološa, dipl. ing. živ. tehnologije)
- **Kako urejati težave s holesterolom in prebavo na naraven način** (svetovalni kotiček z dr. Adriano Dolinar)

Sobota 6. september med 9. in 13. uro

OLIMPIADA IGER

Vrsta turnirjev, kjer bodo otroci vseh starosti tekmovali v družabnih igrah:

- **Monopoly**
- **Tech dech (rolkice)**
- **Di -gata**
- **Heelys hokej**
- **Motokros**

Najboljši se bodo uvrstili v finalni turnir, kjer se bodo v mesecu novembru potegovali za glavno nagrado - prenosni računalnik.

Vabljeni!

Sobota 13. september med 9. in 13. uro:

- Otroška delavnica s Tuškom in konjičkom Valentinčkom **ROČNA IZDELAVA PAPIRJA**
- zgodba o Tački pomagački

Sobota 20. september med 9. in 13. uro:

- Otroška delavnica s Tuškom in konjičkom Valentinčkom **IZDELAVA MOŠNJIČKOV**
- zgodba o Žalostnemu zajčku Uhcu

Sobota 27. september med 9. in 13. uro:

- Otroška delavnica s Tuškom in konjičkom Valentinčkom **IZDELAVA NARAVNEGA NAKITA**
- zgodba o Želvi Tonki, ki bo tekmovala na maratonu

Spona d.o.o. Limbuška cesta 2, 2000 Maribor; **PE LJUBLJANA** Šmartinska cesta 152 (BTC hala 11), 1000 Ljubljana; **PE MARIBOR** Obrežna 49, 2000 Maribor; **PE CELJE** Mariborska cesta 119, 3000 Celje; **PE NOVO MESTO** Ljubljanska 3, 8000 Novo mesto; **PE MURSKA SOBOTA** Obrtna 24, 9000 Murska Sobota, **PE PTUJ** Rajšpova ulica b.š., 2250 Ptuj, **Spona Trgovina d.o.o.** Zagrebačka 3, 23000 ZADAR; www.spona.si

Kako do zdravega in mirnega spanja?

Vsak posameznik je drugačen. Ima drugačne želje, zahteve, navade,...

Kaj pa spanje?

Ustreza vsem isti tip ležišča z enako trdoto?

Zagotovo NE.

In zakaj smo prepričani v to?

Na področju zdravega spanja že 15 let omogočamo na tisoče ljudem po Sloveniji in tujini udobno spanje ter s tem boljši in uspešnejši vsakdan. Podjetje lahko dobro posluje le, če pri svojem delu čim učinkoviteje zadovoljuje potrebe strank. Zato vas ne 'tlačimo' v kalupe in ne posplošujemo, da je eno dobro za vse. Omejimo se na posameznika ter na izbiro zanj najustreznejšega ležišča ali vzglavnika.

www.hitex.si

SEJEMSKI POPUST do 15.9.2008

15 LET HITEX Zdravo spanje

Vabljeni ste v našo poslovalnico, kjer so vsi izdelki razstavljeni in jih je možno preizkusiti. Da bo odločitev lažja, lahko ležišča pred nakupom testirate tudi na vašem domu.

• LATEX LEŽIŠČA • ANATOMSKI VZGLAVNIKI • HITOFLEXI
• KAŠMIR MERINO POSTELJNINA • POSTELJE IZ MASIVNEGA LESA

PE LJUBLJANA - BTC hala A, tel.: 01 / 585 16 26

Tukano® ZOO & VRT

BTC Ljubljana,
Šmartinska 152, hala 6 (poleg avtopralnice)
Odpiralni čas: pon.-sob.: 9.00 - 20.00 ure,
v nedeljo zaprto
Tel.: 01/585-20-98,
e-mail: trgovina.btc@tukano.si

VRTNI RIBNIK
OD IDEJE DO REALIZACIJE

V trgovini TUKANO BTC, smo za vas pripravili izjemno ponudbo artiklov za izgradnjo in opremo vrtnega ribnika.

Pri nakupu podloge, folije in tehnike vam odobrimo 10 % popusta na tehnične artikle OASE in PONTEC.

Ribnik vam z našimi zunanjimi sodelavci zgradimo in kasneje tudi vzdržujemo!

Oase LIVING WATER

Vaše sanje lahko z našo pomočjo postanejo realnost.

Akcija velja do 20. 9. 2008.

sera

PREPROGE

POSTELJNINA

SALON CREATINA™

www.creatina.si
BTC City, Ljubljana, hala 2
BTC City, Ljubljana, hala A

SalonCreatina™
navdih urejenega doma

Joakim Gregov

Nova skulptura v BTC Cityju

Umetniška zbirka BTC je bogatejša za novo skulpturo - U zagrljaju morskog vala, avtorja Joakima Gregova. Skulptura je umeščena na zunanji trg pred poslovno stolpnico BTC, poleg vodnjaka. To je že druga skulptura tega avtorja na območju BTC Cityja, prva je bila postavljena decembra 2007 pred dvorano A z imenom Vedra jutra.

Joakim Gregov, rojen 1952 na otoku Pašman, je pater v frančiškanskem samostanu na Hvaru. Je kipar, restavrator in teolog. Naslov kiparja je pridobil po zaključenem študiju v Rimu. Njegov umetniški opus je velik. Ustvarja doma na Hrvaškem, pa tudi v Nemčiji, Italiji, Amerikah in Kanadi.

Zbiranje umetnin je tesno povezano z razvojem družbe BTC in izraža željo po poslovnem ustvarjanju, usmerjenem v nenehno rast. BTC-jeva zbirka umetniških del nastaja postopoma, spontano in ljubiteljsko, kot potreba po umetniškem plemenitenju in socializaciji poslovnega in delovnega okolja ter pripomore k dobremu počutju obiskovalcev.

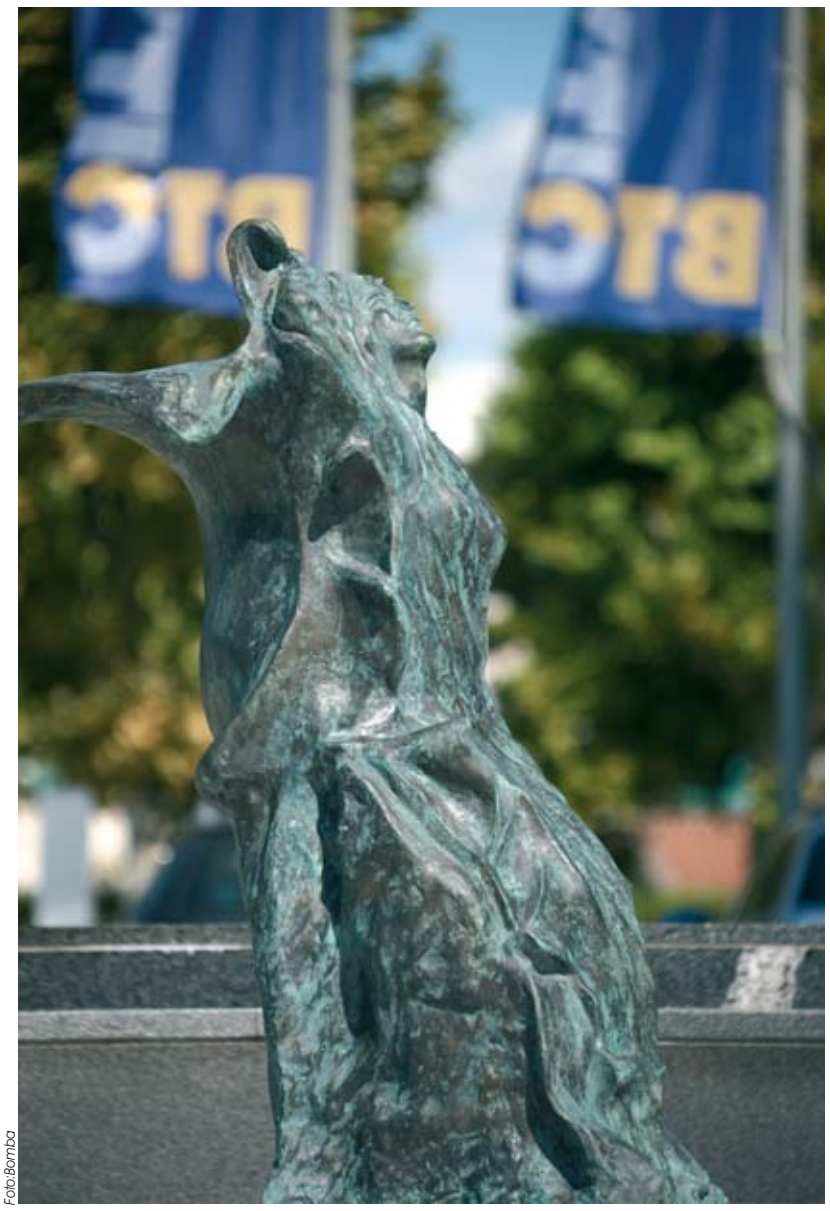

Foto:Bomba

Glasbeni večeri pred Vodnim mestom Atlantis

Ne zamudite vrhuncev najlepših mjuziklov z mednarodnimi zvezdami "THE BEST OF MUSICAL HIGHLIGHTS"

V BTC CITYju bo še posebej pester zadnji teden avgusta. Kot vrhunec tradicionalnih Glasbenih večerov pred Atlantisom, ki bodo potekali od 25. - 27. avgusta, bodo 27. avgusta nastopile **mednarodne zvezde najlepših mjuziklov** (Fantom iz opere-Phantom of the opera, Briljantina-Greese,

Rocky Horror Show, Ples vampirjev-Dance of the vampire, Mamma Mia, Elizabeth, Chicago): **"THE BEST OF MUSICAL HIGHLIGHTS".** Ne zamudite jih! Vstop je prost! Nastopili bodo še **Manca Izmajlova s predpremiero nove zgoščenke ter spopad harmonik:Miha Debevec in Tomaž Rožanec.**

BTC-jeva Gledališka kreativnica

JAŠA JAMNIK

Teater Komedija BTC v oktobru odpira svoja vrata vsem najstnikom, ki jih zanima gledališče. V šolskem letu 2008/09 se bo v dvorani Teatra Komedija BTC pričel izvajati osem mesečni program Gledališke kreativnice pod vodstvom dveh priznanih gledališčnikov Jaše Jamnika in Primoža Ekarta. Mentorja bosta, prilagojeno svoji starostni skupini, gledališče predstavila z vseh zornih kotov. Kaj se dogaja za odrom, kako predstavo gledati in kaj pomeni predstavo soustvarjati. Program se bo zaključil v maju 2009, ko se bodo na odru preizkusili tudi udeleženci sami.

Ustvarjanje v gledališču sprošča domišljijo, spodbuja kreativnost in krepi samozavest. S pomočjo različnih tehnik, ki se skrivajo v prav zabavnih igrah, bomo negovali komunikacijske sposobnosti in poskušali premagati tremo pred nastopanjem. Gostili bomo tudi uveljavljene igralce, ki bodo z nami delili svoje izkušnje in nam morda dali kakšen uporaben nasvet.

V septembru bo v Teatru Komedija BTC spoznavni dan, ko se vam bosta predstavila oba mentorja in se boste v Kreativnico lahko tudi vpisali. Svoje mesto si lahko rezervirate tako, da pošljete svoje

podatke (ime, priimek, starost) na elektronski naslov kreativnica@teaterkomedija.si. Na isti naslov lahko pošljete tudi svoja vprašanja. Več o Gledališki kreativnici si lahko preberete na internetni strani www.teaterkomedija.si, kjer bomo objavili tudi datum spoznavnega dne.

PRIMOŽ EKART

← **Nokia 5300**

+ stereo slušalke HS-47
+ dodatna 256 MB spominska kartica
+ obilica MP3 HITOV
+ prednaložen videospot SIDDHARTE Autumn sun

MMS[1] 1.3M MP3

69,90 €*

→ **Sony Ericsson W380i**

+ stereo slušalke HPM-64

MMS[1] 1.3M MP3

99,90 €*

Slika je simbolična.

MOBITEL d.d., 1537 Ljubljana

Publicis + Ajax Studio

Glasbeni zvezdi

V soju žarometov se predstavljata **Nokia 5300** in **Sony Ericsson W380i**. Odlikujeta ju fantastičen glas in stas. Obdarjeni sta s številnimi funkcijami. Čakata na svojo priložnost, da ti predvajata najljubše glasbene komade ... in te navdušita!

Mobitelova prodajna mreža uporabnikom omogoča nakup akcijskih mobitelov na več kot 350 prodajnih mestih po vsej Sloveniji. Zaradi tega je mogoče, da določen model mobitela ni na voljo na vseh prodajnih mestih hkrati.
* Cene vključujejo DDV. Ponudba velja do odprodaje zalog in velja za vse naročniške pakete, razen za osnovni SOS paket, paket Podatkovni bonus, Enotni paket, paket Telemetrija in izbrani paket na podrejeni številki v storitvi Avtotelefon.
Velja ob sklenitvi/podaljšanju naročniškega razmerja Mobitel GSM/UMTS za 12 mesecev, za vse, ki nimate veljavnega aneksa GSM št. 8/2005.

WWW.ITAK.SI

itak

Šport, zabava in glasba

za otroke in odrasle

www.btc-city.com

25.–27. 8. Otroški turnir v mini golfu

Lokacija: igrišče CITY GOLF – ob Športnem centru Millenium

Program: vsak dan od 16. do 19. ure
- otroški turnir v mini golfu, tekmovanje v patanju
- otroški koncert PINKATINKA, Damjana Golavšek
- koncert skupine KINGSTON

25.–27. 8. Glasbeni večeri

Lokacija: pred Vodnim mestom Atlantis

Program: vsak večer ob 20.30
25. 8. MANCA IZMAJLOVA - Predpremiera nove zgoščenke
26. 8. DUO MIHA DEBEVEC IN TOMAŽ ROŽANEC - Spopad harmonik
27. 8. The best of MUSICAL HIGHLIGHTS - Vrhunci največjih mjuziklov z mednarodnimi zvezdami

27. 8. Tekma smučarjev tekačev na rolkah in rolerjih

Lokacija: pred Vodnim mestom Atlantis

Program: od 17. do 20. ure
- prvo tekmovanje smučarjev tekačev v sprintu na rolkah v 12 starostnih kategorijah
- alternativno tekmovanje šolske mladine na rolerjih v spretnostni vožnji med postavljenimi ovirami

21. 8., 4. 9. Otroški športni vrtiljak

Lokacija: Aleja mladih

Program: od 15. do 20. ure
- plesne igre, delavnice, nagradne igre, animacije
- zabava za vso družino

3.–6. 9. Tradicionalni sejem rabljenih šolskih učbenikov

za osnovno in srednjo šolo

Lokacija: Aleja mladih

Program: od 9. do 20. ure.
Na voljo bo 50 brezplačnih stojnic za vse, ki bi radi kupili ali prodali rabljene učbenike.

12. 9. Ritem mladosti

Lokacija: pred Kolosejem

Program: od 15. ure dalje
- kreativne delavnice in glasbeni nastopi: Tony Cetinski, Kingston, Neisha, Omar Naber, Zablujena generacija, Društvo mrtvih pesnikov ...