Pomladni nakupi v spodnji etaži Emporiuma

BTC CITY

VODNIK

brezplačni časopis za obiskovalce BTC Cityja
marec 2008 ▪ št. 3 ▪ letnik 17

Razvajanje v Vodnem mestu Atlantis

Publicis, Ajas Studio Mobitel d.d., 1537 Ljubljana

Privoščite si 4000 minut pogovora

NOVO!

za 11,99 € v slovenska mobilna in stacionarna omrežja*

Vsak dan od 19.00 do 7.00 ter vse vikende in praznike

Več informacij na
041 700 700
www.mobitel.si

* Mobitelovi GSM/UMTS naročniki, za 11,99 € doplačila na mesec, kličejo do **3.000** minut v Mobitelovo omrežje in do **1.000** minut v druga slovenska mobilna omrežja in slovenska fiksna javna telefonska omrežja operaterjev, ki imajo z Mobitelom ustrezno pogodbo o medomrežnem povezovanju. Ugodnosti Večerni in vikend pogovori in Večerni in vikend pogovori v Mobitelovo in druga omrežja se med seboj izključujeta. Ugodnost Večerni in vikend pogovori v Mobitelovo in druga omrežja se ne všteva v 200 minut telefonije in videotelefonije pri paketu 15.000.

Mobitelova storitev **Večerni in vikend pogovori v Mobitelovo in druga omrežja** je namenjena običajni rabi za klice in video klice v Mobitelovo omrežje (Mobitel, Debitel in Izimobil), klicem v fiksna javna telefonska omrežja operaterjev Telekom Slovenije, Tuš Telekom, T-2, Akton in Amis in klicem v druga mobilna omrežja operaterjev Simobil in Tušmobil. Vklop storitve naročnik potrdi s podpisom obrazca Naročilo dodatnih storitev, uporabniki storitve Monitor pa lahko izpolnijo e-obrazec. Dodatne informacije in Pogoji uporabe so na voljo v Mobitelovih centrih in na brezplačni telefonski številki za Mobitelove uporabnike 041 700 700 ter na spletnih straneh www.mobitel.si.
Vse navedene cene so v EUR in z vključenim DDV.

Uvodnik

Akcijske cene

Mnogi pravijo, da je pomlad njihov najljubši letni čas. Narava se prebudi iz zimskega spanja in kljub vsakoletni spomladanski utrujenosti smo polni energije in optimizma, z veseljem se odpravimo na sprehod po parkih in vrveža polnih mestnih ulicah. Raje se oblečemo v živobarvna oblačila in z barvami ter zanimivimi vzorci popestrimo dodatke v domu, avtomobilu, na delovnem mestu. Žive barve in pomladni vzorci pa so napolnili tudi trgovine v BTC Cityju, kjer so za vas pripravili številne pomladne popuste in akcijske cene, ki vam bodo še polepšali marčevske in aprilske dneve.

Pomlad je tudi čas za spomladansko čiščenje, ob katerem najdemo številne predmete, ki se v naših omarah, kleteh in na podstrešjih skrivajo še od časa naših babic. In takrat se spomnimo na svoje najdražje, za katere nam v času hitrega tempa življenja prevečkrat zmanjka časa. Vzemimo si ga in s tistimi, ki nam veliko pomenijo, preživimo nekaj uric in vsaj za hip poskušajmo ustaviti čas. BTC City je kot nalašč za druženje. V njem vsak najde nekaj zase.

Da bomo združili prijetno s koristnim, z najdražjimi obiščimo Vodno mesto Atlantis, kjer bodo z razvajanjem v kozmetičnem, frizerskem in masažnem salonu poskrbeli za naš videz in dobro počutje, z namakanjem v bazenih in sproščanjem v savnah pa bomo hitro pozabili na vsakdanje skrbi. Za telesno kondicijo pa poskrbimo na teniških in badmintonskih igriščih ter v dvorani za fitnes in aerobiko v Športnem centru Millenium.

V BTC Cityju bodo svoj kotiček našli prav vsi. Od najmlajših, ki bodo navdušeni nad igranjem mini golfa in prireditev na Aleji mladih, do tistih malce starejših, ki lahko poleg nakupovanja in sproščanja odvečne energije na športnih igriščih ter v savnah in solarijih poskrbijo tudi za kulinarične užitke. V številnih restavracijah BTC Cityja bodo poskrbeli za vse okuse in razvajali vaše brbončice.

Dobrodošli v BTC Cityju!

Maja Oven
odgovorna urednica

4-5 *Zanimivosti in* ***novice***

Krst novega balona pred Vodnim mestom Atlantis
Slovenska gimnastična reprezentanca
Gradimo novo krožišče

7 ***Dogodki*** *v BTC Cityju*

Velikonočna delavnica v Optiki Clarus
Mojca in Spini
Pomladno dogajanje v Casinoju Rio

12 *Vodno mesto* ***Atlantis***

Pripravite se na brezskrbno poletje

11 ***Modno*** *v BTC Cityju*

Pomladna preobrazba

BTC, d. d., Šmartinska 152, Ljubljana
telefon: (01) 585 13 15
www.btc-city.com

naklada: 200.000 izvodov

odgovorna urednica: Maja Oven

oblikovanje:
IMPAKTUM, d. o. o.
Dunajska cesta 51, Ljubljana
telefon: (01) 280 24 50

trženje:
BTC d. d., Šmartinska 152, Ljubljana in
IMPAKTUM, d.o.o., Dunajska cesta 51, Ljubljana

distribucija: Žurnal Media

tisk: Leykam

fotografija na naslovnici: Simon Šimenc

informacije

INFO TOČKA
v pritličju dvorane A.

eventim.si
PRODAJA VSTOPNIC

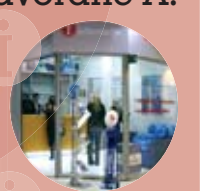

prodaja vstopnic sistema Eventim:

GLASBA	koncerti v Sloveniji in tujini
KULTURA	gledališče, opera, balet ...
ŠPORT	nogomet, košarka, rokomet, hokej ...
DRUŽINA	predstave za otroke ...
DRUGO	razstave, sejmi ...

Delovni čas INFO TOČKE:
od ponedeljka do sobote od 9. do 20. ure.
Kontakt:
telefon: (01) 585 22 22
in e-pošta: infotocka@btc.si

DARILNI BONI
BTC CITY IN ATLANTIS

Prodajna mesta:

Darilni boni BTC City
- na INFO TOČKI v dvorani A; INFO: tel. 01/585 22 22
- na recepciji Vodnega mesta Atlantis, vsak dan od 9. do 23. ure,
- na blagajni BTC d.d., v I. nadst. dvorane 7; INFO: tel. 01/585 13 16

Darilni boni Vodno mesto Atlantis
- na INFO TOČKI v dvorani A; INFO: tel. 01/585 22 22
- na recepciji Vodnega mesta Atlantis, vsak dan od 9. do 23. ure,
- prek spletne trgovine www.btc-city.com z **10% popustom**

www.btc-city.com
tel. 01/585 13 16

www.atlantis-vodnomesto.si
tel. 01/585 21 00

Predstavitev gimnastične reprezentance

Slovenska gimnastična reprezentanca

Foto arhiv BTC City

Člani slovenske gimnastične reprezentance so se prelevili v manekene in predstavili oblačila slovenskega proizvajalca Mure, ki je poskrbel za njihovo podobo v novi sezoni. Mitja Petkovšek, Aljaž Pegan in Sašo Bertoncelj, katerih pokrovitelj je BTC, d. d., so v novih oblekah odpotovali na tekmo svetovnega pokala v Katar, kjer je Mitja osvojil drugo mesto, Aljaž pa je končal na šestem.

BTC City balon Ajda 4

Krst novega balona pred Vodnim mestom Atlantis

Konec februarja je svoj krst doživel že četrti balon BTC z imenom Ajda 4. Ob krstu novega balona so pred Vodnim mestom Atlantis v BTC Cityju nastopili člani pihalne godbe Bežigrad, ansambel ljubljanskih mažoretk in navijaška skupina Vičke. Za obiskovalce so pripravili nagradno igro, ki jim je z malo sreče prinesla polet z novim balonom. Ajda 4 je največji balon v lasti družbe BTC, visok je 32 metrov, njegova prostornina pa znaša 8.000 kubičnih metrov. Balon lahko naenkrat popelje 12 potnikov, košara pa je oblikovana tako, da imajo potniki v njej več prostora in udobja kot pri primerljivih balonih.

Foto arhiv BTC City

Canali v Emporiumu

Obleka iz blaga po vašem izboru

Vabimo vas, da si izberete blago za svojo novo obleko odlične italijanske blagovne znamke Canali. 3. in 4. aprila 2008 vam bo v Emporiumu v trgovini Canali med 10.00 in 13.00 uro ter 15.00 in 20.00 uro gospod Alessandro Trevisian iz podjetja Canali s svojim bogatim znanjem pomagal izbrati pravi model obleke, vi pa boste izbrali blago

Foto arhiv Emporium

med široko paleto materialov in vzorcev. V podjetju Canali vam bodo po izbranem modelu in blagu v 6 tednih sešili unikatno obleko.

Če želite rezervirati termin, pokličite telefonsko številko (01) 58 44 871 ali pišite na info@emporium.si.

Pripravite se na pomlad

Pripeljite svojega jeklenega konjička v Avtopralnico BTC

Avtopralnica BTC ima poleg avtomatske pralne steze tudi popolnoma prenovljeno ročno avtopralnico z šestimi avtopralnimi boksi, kjer si lahko obiskovalci avtopralnice sami operejo svoj avtomobil. Pranje za en žeton traja 2 minuti in 20 sekund, torej svojega jeklenega konjička lahko operete zelo hitro in ugodno.

Foto arhiv BTC City

S klubsko kartico imajo člani Kluba BTC City pri vsakem pranju na avtopralni stezi **0,50 eur popusta.**

Odpiralni čas
od ponedeljka do petka 07:00 - 22:00,
nedelja in prazniki 07:00 - 18:00.
Telefon: (01) 58 51 401.

Stopite na ***CityBus*** *in* ***odletite v Pariz***

Nagradna igra BTC Cityja

Od 3. marca do 25. maja 2008 Vodno mesto Atlantis v sodelovanju s turistično agencijo Kompas organizira nagradno igro **Stopite na CityBus in odletite v Pariz.** V nagradni igri lahko sodelujejo vsi obiskovalci BTC Cityja, tako da izpolnijo brezplačni **nagradni kupon in odgovorijo na nagradno vprašanje.** Kuponi so na voljo v trgovinah BTC Cityja, na Info točki v dvorani A in na Citybusu. Kupon lahko obiskovalci oddajo v skrinjico na Citybusu. Nagradno žrebanje bo na Festivalu nakupov in zabave 25. maja 2008 ob 11. uri na glavnem odru pred dvorano A.

Gradimo ***novo krožišče***

Varnejši in bolj pretočen promet

Na križišču Bratislavske in Letališke ceste družba BTC gradi novo krožišče. V času gradnje je popolna zapora na južnem delu Bratislavske ceste in polovična zapora Letališke ceste. Gradnja bo predvidoma zaključena do konca meseca maja 2008. Novo krožišče bo omogočalo **varnejši in bolj**

tekoč promet v okolici BTC City Ljubljana in pri vhodih na njegovo območje. V času gradnje si bomo prizadevali, da bo težav čim manj, kljub temu pa priporočamo vsem, ki bi se radi izognili občasni gneči, da izkoristite **brezplačno parkiranje** v parkirni hiši BTC poleg Atlantisa, se pripeljete z avtobusi LPP ali vlakom Slovenskih železnic (z veljavno vozovnico imate tudi 25-odstotni popust za 2- in 4-urno ter celodnevno vstopnico za Atlantis). V neposredni bližini parkirne hiše BTC, postajališč LPP in tudi končne postaje vlaka so postajališča CityBusa, s katerim se lahko brezplačno in brezskrbno popeljete po ulicah BTC Cityja.

Butik Mia *večji, lepši, pestrejši*

Prenovljena podoba butika Mia

Na vrata trka pomlad in na prodajnih policah so že nekoliko bolj lahkotna oblačila. Čeprav nas lahko sneg in mraz še vedno presenetita in je pred nami kar nekaj muhastih mesecev, pa v butiku Mia kupci dobijo oblačila za vse priložnosti. Ponudba oblačil in modnih dodatkov, zasnovanih po najnovejših modnih trendih, vas bo udobno, toplo in elegantno spremljala skozi vse letne čase. **Butik v pritlični etaži dvorane A** so v začetku leta prenovili, povečali in obstoječi ponudbi dodali še pestrejšo vsebino. V sveže

prenovljenem in preglednejšem butiku Mia vas zato čakajo izbrana ženska oblačila ter modni dodatki po ugodnih cenah.

Za dodatne informacije jih pokličite na številko (01) 585 17 97 ali jim pišite na mdtrade123@gmail.si.

Kappa

Za športnike vseh generacij

Priljubljena športna znamka Kappa, ki je primerna za vse generacije, bo od zdaj na enem

mestu ponujala pestro izbiro oblačil in obutve za prosti čas. **Nova trgovina se nahaja na mestu, kjer je bila trgovina Gringo in sicer v pritlični etaži dvorane A.** Za dobrodošlico vsem obiskovalcem do konca meseca ob nakupu podarijo 20-odstotni gotovinski popust. Kupci bodo lahko izbirali oblačila in obutev blagovne znamke Kappa in Robe di Kappa ter izdelke iz džinsa, ki so jih do zdaj ponujali zgolj v veleprodaji. Športniki Kappo poznajo kot vrhunsko blagovno znamko, ki ponuja cenovno ugodna in udobna ter kakovostna oblačila in obutev. Ravnodušni ne bodo ostali niti modni navdušenci, ki vsako sezono najdejo kaj novega. Tako ženska kot moška kolekcija se odlično kombinirata tudi z različnimi tipi torb in nahrbtnikov.

Za dodatne informacije jih pokličite na (01) 585 26 19.

Po hišnega prijatelja v ***trgovino Aler***

Poleg hrane in opreme tudi male živali

Nova lokacija trgovine Aler, ki jo obiskovalci BTC Cityja poznajo po hrani in opremi za hišne ljubljenčke, je **v zgornjem pritličju dvorane A.** Ponudbo opreme in hrane so obogatili in v prodajni program vpeljali nekaj novosti. Teh se bodo razveselili vsi ljubitelji živali, saj si bodo lahko od zdaj pri njih izbrali svoje nove hišne prijatelje. Ponujali bodo akvarijske in terarijske živali, male glodavce in ptice. V trgovini bodo novi lastniki dobili tudi vso potrebno opremo in hrano. S praktičnimi nasveti, kako skrbeti za nove prijatelje, pa bodo na pomoč priskočili prijazni

Foto Bomba, Žare Modlic in arhiv BTC City

prodajalci. V trgovini Aler ponujajo kakovostno hrano, priboljške in opremo za male živali, ki so človekovi najboljši prijatelji.

Za dodatne informacije jih pokličite na (01) 585 14 62 ali jim pošljite sporočilo na ales.fara@siol.net.

Prenovljen Aroma Bar

Slaščičarna in kavarna na enem mestu

Kavarno in slaščičarno Aroma Bar obiskovalci nakupovalnega mesta poznajo predvsem po široki ponudbi sladoledov. V novo leto pa so stopili s popolnoma prenovljenim ambientom. Prostor so odprli, ga povečali na skoraj sto kvadratnih metrov, mu dodali otroški kotiček z igrali, blazinami in ustvarili priljubljen družinski lokal. Ponudbo izdelkov so razširili in obogatili z novimi in svežimi idejami. Ponujajo slaščice butične izdelave iz naravnih in prvovrstnih sestavin, naravne sokove ter veliko različnih kavnih napitkov. Med temi niso le klasične kave, kot so kava z mlekom, kapučino, bela kava, pač pa tudi bio-organske, aromatizirane in druge kave. Da bo družinski izlet v nakupovalno mesto popoln, vas slaščičarna in kavarna Aroma Bar vabi na slastne prigrizke in osvežilne pijače.

Aroma Bar se nahaja pritlični etaži dvorane A.

Za dodatne informacije jih pokličite na (01) 585 26 10.

Bodi Totalno Cool

BTC CITY

Dobrodelna akcija

za nakup in šolanje psov spremljevalcev, za pomoč ljudem s posebnimi potrebami

V BTC si želimo in smo prepričani, da bo dobrodelna akcija uspešna, ter da bomo skupaj z donatorji in prispevki obiskovalcev zbrali dovolj sredstev za nakup in šolanje čim večjega števila psov, ki bodo pomagali ljudem s posebnimi potrebami.

Torej, Bodite Totalno Cool in se akciji pridružite tudi vi:

- z denarnim prispevkom v skrinjice na območju BTC Cityja
- z nakupom izdelkov posebne kolekcije Bodi Totalno Cool.

Izdelke iz kolekcije Bodi Totalno Cool lahko kupite na INFO TOČKI v BTC Cityju, v dvorani A.
Izdelki so primerni tudi za darilo, saj imajo lepo embalažo.
Informacije: INFO TOČKA,
tel. (01) 585 22 22, e.naslov: infotocka@btc.si

Revija o živalih Moj pes, Radio Dur in velika klinika za male živali Tristokosmatih iz Ljubljane že več kot štirinajst let vodi dobrodelno akcijo **POMAGAJMO PRIJATELJU,** v kateri šolajo pse spremljevalce za pomoč ljudem s posebnimi potrebami. Doslej so z akcijo priskrbeli pse spremljevalce že dvanajstim ljudem, med katerimi so bili paraplegiki, tetraplegiki, ljudje s cerebralno paralizo in ljudje z multiplo sklerozo. Pri izbiri invalidov pa sodelujejo z Inštitutom za rehabilitacijo invalidov RS in z Društvom paraplegikov Slovenije.

V letošnjem letu smo se v družbi **BTC** odločili, da skupaj s **Slovenskimi novicami, banko Unicredit bank, revijo Moj pes, Radiom DUR** in **kliniko za male živali Tristokosmatih** tudi v BTC Cityju organiziramo to dobrodelno akcijo. Skupaj z donatorji in obiskovalci BTC Cityja bomo poskušali zbrati čim več denarnih sredstev, za nakup in šolanje psov spremljevalcev, za pomoč ljudem s posebnimi potrebami. Akcija bo trajala od marca 2008 do marca 2009.

Šolanje psov spremljevalcev

Šolanje psa spremljevalca traja najmanj šest mesecev. Psa šolamo brez uporabe prisile, učimo ga s pomočjo pozitivnih oblik motivacije, s pohvalo in nagrado.

Prvi del šolanja je namenjen predvsem vzgoji oziroma sožitju z zunanjim okoljem in tako imenovanemu splošnemu šolanju. V tem delu psa naučimo:

- življenja s človekom v hiši;
- pravilnega odzivanja na zunanje dražljaje;
- vožnje v različnih prevoznih sredstvih;
- gibanja oziroma vedenja v urbanem okolju in v različnih javnih prostorih;
- pravilnega odnosa do drugih psov, do drugih domačih in divjih živali in odnosa do tujih ljudi;
- osnovnih vaj poslušnosti kot so hoje ob nogi na povodcu in prosto, sedenja, ležanja, prihajanja na klic in prinašanja različnih predmetov.

V drugem, posebnem delu šolanja pa psa naučimo:

- mirnega spremljanja invalida na vozičku ali pa spremljanje invalida z drugimi pripomočki za gibanje na povodcu in prosto;
- prinašanja predmetov, ki jih potrebuje invalid (prenosni telefon, časopis, obuvalo ipd.);
- odpiranja vrat (če je to potrebno);
- pravilnega vstopanja in izstopanja iz prostorov in iz prevoznih sredstev;
- vaj po dogovoru z uporabnikom.

Za pomoč ljudem s posebnimi potrebami uporabljamo predvsem zlate prinašalce in labradorce. Predstavniki teh dveh pasem so vodljivi in učljivi, psihično dovolj stabilni, prijazno pa jih ponavadi sprejema tudi okolje. Omenjeni pasmi za ta namen najpogosteje uporabljajo tudi v drugih državah, kjer se ukvarjajo s šolanjem psov spremljevalcev.

Celoletno akcijo lahko vseskozi spremljate na www.btc-city.com

Stroški za šolanje in zdravstvene posege psa spremljevalca znašajo 8.000 evrov.

Pokrovitelji akcije so:

Slovenske NOVICE · UniCredit Bank · Radio DUR · Tristokosmatih – Velika klinika za male živali · Moj pes

VRTNARIMO S SRCEM

- Prelistajte **nov katalog** s svežimi idejami za vaš vrt in izbirajte med **več kot 170 izdelki** za ureditev vrta in okolice.
- Izkoristite dodatne ugodnosti - postanite član **kluba Vrtnarimo s srcem.**
- NOVO: **zbirajte in unovčujte nalepke.** Od 20. marca do 30. junija 2008 **z zbranimi nalepkami izkoristite do 12 % popust.**

Od 20. 3. do 12. 4. 2008.

Obiščite Merkurjeve trgovske centre z oddelki ˝Vse za vrt˝!

MERKUR

MERKUR, d. d., Cesta na Okroglo 7, 4202 Naklo

www.merkur.eu

Zgodilo se bo ...

Kaj | Kdo | Kje | Kdaj

Velikonočna delavnica v Optiki Clarus

Vsi, ki obožujejo velikonočnega zajčka

Optika Clarus, dvorana 4

Sobota, 22. marca, od 10. do 19. ure

Optika Clarus

Otroci, vabljeni na velikonočno delavnico v Optiko Clarus, kjer boste lahko barvali velikonočna jajčka, pobarvali velikonočno slikanico, sami narisali velikonočni motiv.

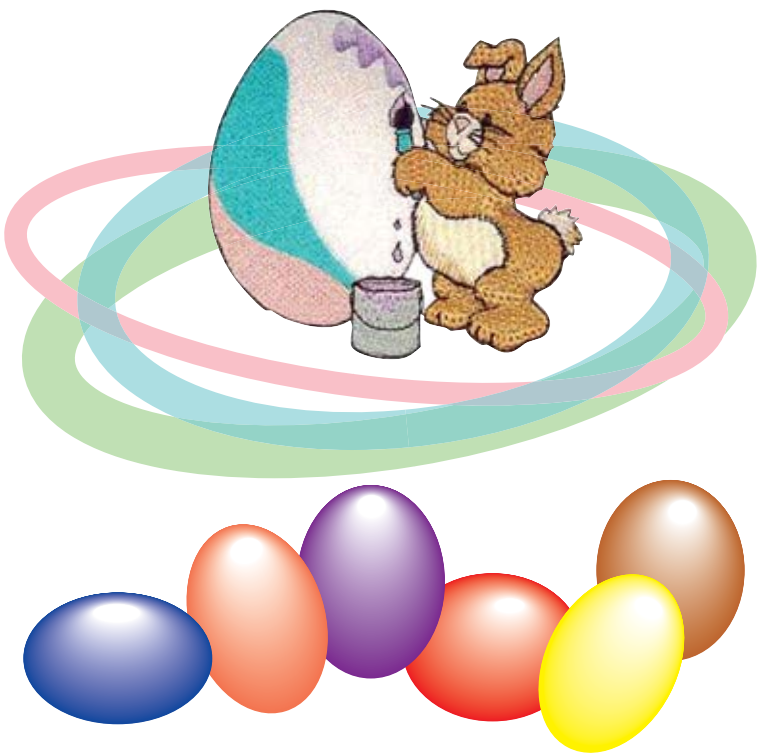

Mojca in Spini

Vsi otroci in njihovi starši

Spodnja etaža Emporiuma

Sobota, 29. marca, ob 11. uri

Mojco gotovo poznate, saj ste jo lahko spoznali skozi njene pesmice in albume za otroke Beži Jaka in Moj medvedek Jaka, zdaj pa s svojim novim prijateljčkom, zmajčkom Spinijem in albumom Spini gre v plesno šolo veselo in zabavno nadaljuje svojo glasbeno pot. Mojca in zmajček Spini

bosta s svojo glasbeno-plesno animacijo gotovo navdušila kratkohlačnice in kratkohlačnike. Zato ju morate obiskati!

Foto arhiv Mojca in Spini

Pomladno dogajanje v Casinoju Rio

Vsi, željni zabave

Casino Rio

Nedelja, 13. aprila

9. marca je Casino Rio praznoval kar dva dogodka, dan žena in dan mučenikov. Predstavnice ženskega spola so razveseljevali s cvetjem, predstavnikom moškega spola pa so dan polepšali z izbranimi okusi pijače. Tretje mesečno žrebanje je bilo obarvano s francoskim pridihom, večer so popestrile mične plesalke in izbrana glasba. Ta večer je bil uvod ali bolje rečeno napoved in povabilo na veliko praznovanje 1. rojstnega dne igralnega salona pod srečno zvezdo, ki bo 13. aprila 2008.

Vabljeni!

RIO CASINO IGRALNI SALON

Predstavitev izdelkov trgovin Spodnje etaže Emporium

SLAŠČIČARNA GALERIJA GRAD

Telefon: (01) 422 87 65, (05) 994 22 87
E-pošta: info@torte.si

Torte po naročilu

CENA odvisno od oblike in velikosti torte

AKCIJSKA CENA
5% popust pri vseh tortah po naročilu

TRGOVINA ODEJA BTC

Telefon: (01) 585 28 34
E-naslov: www.odeja.si

Zglavnik in prešita odeja Grafiti

CENA **95,54 EUR** (prešita odeja 200 x 140)
48,14 EUR (zglavnik 62 x 62)

AKCIJSKA CENA
20% popust pri izdelkih iz kolekcije Grafiti od 22. 3. do 7. 4. 2008

POHIŠTVO FORMA

Telefon: (01) 585 27 07
E-pošta: info@pohistvo-forma.si

Vgradne omare in pohištvo po meri

AKCIJSKA CENA
dodatni 5% spomladanski popust

LOVSKI MOJSTER

Telefon: (01) 585 17 41

Nož Victorinox Outsider

CENA **30,84 EUR**

TENDENCE

Telefon: (01) 521 17 40
E-pošta: tendence@siol.net

Kavni aparat Diva

CENA **676,80 EUR**

TURBO SPORT

Telefon: (01) 585 22 48
E-naslov: www.turbo-sport.com

Scott Voltage YZ03
Velikosti XS, S, M, L, XL,
Scott Voltage 6061 super,
vilice Suntour XCT V2,
zavore Tektro SCB linearne,
gume Scott Voltage 26 x 2.1,
menjalnik Shimano Acera FD-TY10.

CENA **279,99 EUR**

SLOVENSKA HIŠA

Telefon: (01) 585 27 00
E-pošta: slovenska.hisa@siol.net

Masivno pohištvo in dekoracija

F-AMBIENTI, svet sedežnih garnitur

Telefon: (01) 585 20 33
E-pošta: ljubljana@fambienti.com

Sedežna garnitura OTTA,
Dimenzije: garnituro izdelujemo po meri

CENA **od 1.595,00 EUR**

AKCIJSKA CENA
-10% od 1.435,50 EUR

ČAR

Telefon: (01) 585 25 07

Moška obleka

CENA **222,41 EUR**

ADESSA MODEN, d. o. o.

Telefon: (01) 585 16 61
E-pošta: adessa@adessamoden.si

Ženska, moška in otroška moda

MLADI TEHNIK TRGOVINA, d. o. o.

Telefon: (01) 541 00 50
E-pošta: mladitehnik@siol.net

Začetniški kompleti železnic Piko

CENA od **62,18 EUR** naprej

5pik

Telefon: (01) 564 22 34
E-pošta: miran.kastelic@eurovision.si

Fotografski aparat Nikon Coolpix S200 + SD1GB
7,1 milijonov točk
3x optični, 4x digitalni zoom
20 MB notranjega spomina
2,5" zaslon LCD
občutljivost ISO 1000
stabilizator slike VR
spominska kartica SD 1 GB
teža 125 g

AKCIJSKA CENA **159,90 EUR**

SHOXXES

Telefon: (01) 585 19 54

Čevlji blagovne znamke Josh

CENA **39,99 EUR**

CENTROMERKUR

Telefon: (01) 585 16 84

Moške boksarice, proizvajalec Marja

CENA **7,10 EUR**

AKCIJSKA CENA **6,69 EUR**

FRIZERSKI SALON KAMN

Telefon: (01) 585 27 72
E-pošta: boko@boko.si

Frizerske storitve

CENA od **7 EUR** naprej

AKCIJSKA CENA **30% popusta pri vseh storitvah pri frizerki Barbari (do 31. 8. 2008)**

TURBO LIMAČ

Telefon: (01) 585 22 48
E-naslov: www.magma.hr

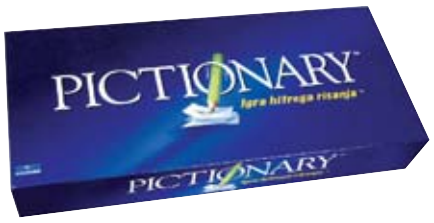

CENA **24,99 EUR**

Igra Pictionary
Za igranje ni treba biti umetnik. Vse, kar potrebujete, je malo domišljije in "hiter svinčnik". Skupaj z ekipo poskušate ugotoviti različne fraze in besede z risanjem znakov. Igrajte proti času in ostalim igralcem v tekmi skiciranja.

BAVARIA WOLLTEX COMPANY

Telefon: (02) 803 69 90
E-pošta: info@bavaria-wolltex.com

Posteljni vložek LEVITAN

CENA **400 EUR** (odvisno od velikosti)

EMPORIUM

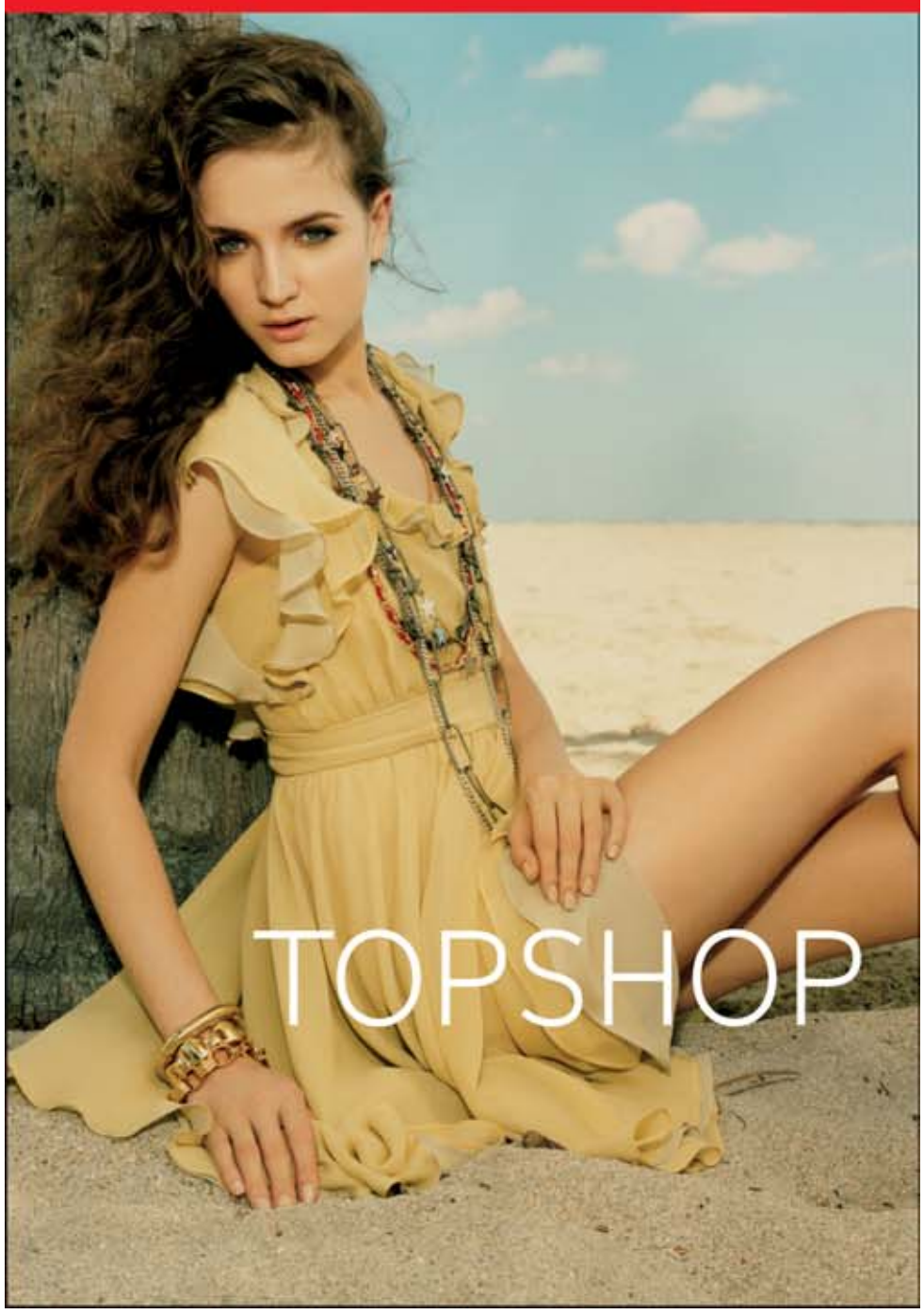

CASA NOSTRA
restavracija pizzeria

Mediteran. Vonj po morju in borovcih, na krožniku pa okusne testenine z baziliko, ali za ljubitelje mesnin, goveji file s poprovo skorjico in vinsko omako, za željne svežine pa zvrhan krožnik okusne sestavljene solate.
Tudi sladkosnedi pridejo na svoj račun, z dnevno svežimi izvirnimi sladicami kot je čokoladni mousse z vaniljevo kremo.
Za poznavalce pa suhe mesnine iz domače pršutarne ob kozarcu dobrega vina iz domače kleti.

Postregli vas bomo
od nedelje do četrtka
10h-24h,
ter v petek in soboto
10h-02h.

TEL (01) 520 56 38, 031 609 649; www.casanostra.si
Arena Vodafone live! BTC-City, Ljubljana

by American

By American
Šmartinska 152
dvorana A (spodnja etaža)
1000 Ljubljana
Telefon (01) 585 27 59

By Amarican
Dolenjska cesta 74
1000 Ljubljana
Telefon (01) 427 32 07
www.zorga-tradecompany.si

- krst
- obhajilo
- birma
- valeta
- matura
- poroka

SUPER CENA
deški komplet 5 kosov:
- suknjič
- hlače
- telovnik
- srajčka in metuljček
- ali kravata

že od 65 eur

Največja izbira svečanih ženskih in moških oblačil ter svečanih oblačil za otroke od 0 do 15 let.

Kako do zdravega in mirnega spanja?

www.hitex.si

• LATEX LEŽIŠČA • ANATOMSKI VZGLAVNIKI • HITOFLEXI
• KAŠMIR MERINO POSTELJNINA • POSTELJE IZ MASIVNEGA LESA

Izberite ležišče po svoji meri:

- Vsak človek je drugačen in dobro boste spali le na ležišču, ki je prilagojeno vaši konstituciji
- Pred nakupom naj vam strokovnjak utemelji, zakaj je določeno ležišče primerno za vas
- Preden se dokončno odločite za nakup, preizkusite izbrano ležišče za teden ali dva
- Izogibajte se slabim materialom
- Ne pozabite na primeren vzglavnik in ustrezno letveno dno

HITEX
Zdravo spanje

PE LJUBLJANA - BTC hala A, tel.: 01 / 585 16 26

lenovo

Core2 Duo 2,1 GHz

160 GB hdd

2 GB ram

Notesnik
Lenovo N200

Procesor Intel Core2 Duo T8100 2,1 GHz, pomnilnik 2 GB DDR2, trdi disk 160 GB sata, DL DVD±RW zapisovalnik, 39 cm (15,4") LCD zaslon, ločljivost 1680x1050, gr. kartica nVidia GF Go 7300 256 MB, Wlan, Bluetooth, Tv-out, firewire. Windows Vista Home Premium slo/ang. Garancija 2 leti.

899,00 € 215.436 SIT

SONY

8,1 mio točk

3x optični zoom

Digitalni fotoaparat
Sony DSC-T70

Ločljivost 8,1 mio točk, 7,6 cm LCD zaslon, 3x optični in 6x digitalni zoom, makro že od 1 cm. ISO 3200. Podpira MS Duo pomnilniške medije. Avtomatsko zaznavanje obraza. Priložena 2 GB kartica in mini foto stojalo.

289,90 € 69.472 SIT

NOKIA

GSM telefon
Nokia 5200

Barvni zaslon 262k barv, namenska tipka za stereo UKV radio ali predvajalnik MP3 glasbe, VGA digitalni fotoaparat in kamera, snemalnik zvoka, Bluetooth, IR, Java, e-pošta, brskalnik XHTML, GPRS, EDGE, reža za pomnilniško kartico micro SD. Prosta prodaja brez obveznosti do operaterjev.

129,90 € 31.129 SIT

BRAUN

Brivnik
Braun 9595

Sonic tehnologija - hitrejše in temeljitejše britje. Trojni sistem brivnih glav. Delovanje na akumulator (1 ura polnjenja/ do 50 min. delovanja), hitro polnjenje 5 min. Čiščenje brivnika pod tekočo vodo, čistilna enota očisti, podmaže, osuši brivnik.

299,90 € 71.868 SIT

LG Life's Good

217/86 l

No Frost

Hladilnik
LG GCB399BLQA

Prostornina hladilnika/ zamrzovalnika: 217/86 l, dinamično hlajenje, alarm za odprta vrata, No Frost. Energijski razred A. Mere (VxŠxG): 188x59,5x62,6 cm.

559,00 € 133.959 SIT

BIG BANG

VEDNO NEKAJ NOVEGA

WWW.BIGBANG.SI

Big Bang Giga Ljubljana BTC City
Šmartinska 152 (nasproti Koloseja)
1000 Ljubljana, tel.: 01 520 09 00

Big Bang Mega Ljubljana BTC City
Šmartinska 152
1000 Ljubljana, tel.: 01 309 37 59

BIG BANG d.o.o. - SKUPINA MERKUR. Ponudba velja od 22. 03. 2008 do prodaje zalog. Cene so v € in vsebujejo DDV. Tiskarske napake niso izključene. Cene v SIT so preračunane po tečaju zamenjave 1 € = 239,64 SIT.

spona

trgovina

www.spona.si
Obiščite nas na novi spletni strani!

DARILO: ob nakupu kuhinje nad 2.000 € vam podarimo vgradni pomivalni stroj Bosch.

Spona, d.o.o., PE Ljubljana, Šmartinska 152, BTC hala 11, 1000 Ljubljana; tel.: 01/541 02 67, e-naslov: vodja.ljubljana@spona.si

Kozmetični salon Atlantis

Pripravite se na **brezskrbno poletje**

Takoj ko izza oblakov pokukajo prvi pomladni sončni žarki, naše misli že uhajajo k poletju, kratkim oblekam in sandalom. Zaželimo si druženja s prijatelji, družinskih piknikov in dela na vrtu. Obenem pa nas zaskrbi zaradi težav, ki nas lahko doletijo zaradi neutrjene kože na rokah in nogah, presvetle polti, ki slabo prenaša dolgotrajno izpostavljenost soncu in vseh ostalih nevšečnosti, ki nam lahko pokvarijo brez-

skrbne poletne dni.

A letos bo vse drugače. Strah pred težavami s stopali, rokami, opečeno kožo, zoprnim celulitom in nepravilnostmi na koži je povsem odveč. Na poletje se bomo namreč to leto res dobro pripravili. Kako? Z obiskom Vodnega mesta Atlantis. Tam bodo na enem mestu poskrbeli, da si bomo tudi v deževnih dneh želeli izzivalnih oblek, odprtih čevljev in zapeljivih pogledov.

V **Termalnem templju** lahko za trenutek pozabite na zahteven vsakdan in se prepustite izkušenim rokam **tajskih maserjev in maserk,** ki bodo poskrbeli, da boste spočiti in polni energije. Ob obisku Vodnega mesta Atlantis ne smete zamuditi **sončenja v solariju,** ki vam ponuja hitro in varno porjavitev, da se boste še raje predajali toplim sončnim žarkom. Za modno razigrano pričesko bodo poskrbeli frizerji v **frizerskem salonu Stevo,** za na poletje pripravljeno telo pa v **kozmetičnem salonu Atlantis.**

V kozmetičnem salonu Atlantis si privoščite **nego obraza,** ki bo poskrbela za zdrav in mladosten videz. Ker so za našo samozavest pomembne tudi lepe roke, ne pozabite na **nego rok in nohtov,** obenem pa si privoščite tudi **pedikuro,** saj boste v poletnih mesecih gotovo velikokrat obuli svoje najljubše sandale.

Da bo vaše telo pripravljeno na nove izzive pa se v kozmetičnem salonu Atlantis naročite še na **depilacijo, limfno drenažo in body wrapping,** po katerih se boste počutili kot prerojeni, vaša koža bo napeta in voljna, vi pa boste z veseljem oblekli tisto kratko oblekico, ki ste si jo kupili na zadnjih razprodajah, a ste bili prepričani, da bo za vedno ostala na obešalniku.

Nakup vseh izdelkov prek spletnih strani www.btc-city.com in www.atlantis-vodnomesto.si se vam res izplača. Vse storitve Vodnega mesta Atlantis so na spletu ugodnejše za 10 odstotkov!

Foto arhiv Atlantis

27. marec

DIANE KEATON QUEEN LATIFAH KATIE HOLMES

NORE NA DENAR

3. april

MATTHEW McCONAUGHEY KATE HUDSON

NI VSE ZLATO, KAR SE SVETI

10. april

NOVA ROMANTIČNA KOMEDIJA USTVARJALCEV FILMOV PRAVZAPRAV LJUBEZEN IN DNEVNIK BRIDGET JONES

ZADNJA PRILOŽNOST.

KATERA JE PRAVA

SLOVENIA Superbrands 2007

www.kolosej.si

KOLOSEJ

Zadenite vstopnico za koncert na mobilnem Planetu!

Pošljite P VSTOPNICA na 1919.

Brezplačno brskanje velja za vse Mobitelove in Debitelove uporabnike, ki do Planeta dostopajo prek GPRS/UMTS-povezave v Mobitelovem omrežju. Planet 9, d.o.o.

P

STIEFELKÖNIG

Čevlji, čedni kakor ti!

36-41, MISS DIVINE 59,95

40-46, Silberwerk 99,95

www.stiefelkoenig.com Ljubljana | BTC | Hala A Stiefelkönig d.o.o., Svetozarevska ulica 6, Maribor

Moj novi jaz

Pomladna preobrazba

Preobrazbi oziroma spretnim rokam strokovnjakov se je tokrat prepustila 40-letna Mateja, ki velja za eno izmed srečnih ženskih predstavnic, saj je mamica treh čudovitih otrok. Obenem ima doma še ljubečega moža, dva psička, veliko pa ji pomenijo tudi starši in prijatelji, na katere se, kot pravi, vedno lahko zanese. V zadnjem času skuša predvsem nekaj narediti zase, zato enkrat tedensko igra odbojko, telovadi, s prijatelji pa večkrat skoči tudi čez bližnji hrib. Da bo veselje in osebno zadovoljstvo še večje, smo ji mi pripravili še dodatni izziv - popolno preobrazbo.

Frizura

Matejino frizuro je oblikoval Matjaž Kamenarič iz Studia Kamen v spodnji etaži Emporiuma. "Stilske preobrazbe imajo svojevrsten čar. Model nikoli ne ve čisto natančno, kaj bo frizer naredil, saj je vse zavito v tančico skrivnosti," nam je

zaupal Matjaž, ki je njene srednje dolge lase pobarval z barvnim prelivom, ki se vpija v povrhnjico las ter daje lasem voljnost, lesk in svežino."Odločil sem se za naravni ton barve, da se čim bolj zlije z osnovnim tonom las. Lasni prelivi imajo življenjsko dobo približno dva meseca, kar pomeni, da barva ni obstojna in počasi izgublja intenzivnost. To ni nič slabega, saj se narastek ne opazi tako hitro kot pri barvanih laseh. Dodal sem še svetlejše pramene, ki lasem prinesejo svetlobo in razigranost." Striženje je bilo po vzoru danske akademije Hair

Construction s krajšim kronskim delom: zgornji del temelji na paževskem striženju, spodnji del pa je topo postrižen v zadnjem delu in mehkejše v sprednjem. Vse skupaj je stanjšano zaradi izravnave linij in navideznega zmehčanja frizure. "Želela sem si nekaj naravnega in predvsem tako frizuro, da mi ne bo treba vsak mesec k frizerju. Najbolj sem uživala pri pranju las, ko me je masiral masažni stol in sem bila na koncu deležna še masaže lasišča. Uživanje, kaj še hočem več," pove nasmejana Mateja.

Ličenje

Tudi časa, ki ga je Ljubljančanka preživela v Studiu Inter v dvorani A pri maskerki Anji Matjašec, ne bo pozabila, saj je dobila kar nekaj koristnih nasvetov. Tako je Anja najprej z odstranjevalcem ličila profesionalne kozmetike Pevonia Botanica očistila Matejino kožo, nato pa nanesla pudrno podlago (puder v stiku in puder v prahu). "Zatem sem nanesla senčila za veke. Uporabila sem srebrno sive odtenke, ki so zelo naravni in se skladajo z Matejinim slogom. Oči sem začrtala s temno rjavim črtalom in nanesla maskaro," pove Anja, ki je ustnice našminkala v temnejšem odtenku, a še vedno zelo naravnem. Z zemljo za toniranje je nato poudarila lička in optično oblikovala pravilno ovalno obliko obraza, za konec pa je obstojnost Matejinega ličila podaljšala z zato primernim utrjevalcem.

Obleke

Pri oblačenju Mateja ni zahtevna, saj se najraje odene v temne hlače z različnimi puloverji, še bolj pa so ji na kožo pisana športna oblačila. Ravno zato, ker na vrata počasi že trka pomlad, so se v nakupovalnem središču Emporium odločili, da jo za spremembo oblečejo v žive barve. "Glede na to, da Mateja večinoma nosi hlače, smo ji izbrali modno pikčasto krilo, ki se lepo prilega njeni postavi. Kombinaciji oranžno-bele barve smo dodali še zlato torbico in balerinke," so nam zaupali v svetovalnici Emporiuma, Mateja pa ob koncu preobrazbe kar ni mogla skriti navdušenja. "Vse skupaj je bilo odlično, saj že dolgo nisem bila deležna takega razvajanja. Prepustila sem se rokam profesionalcev, sprememba pa je sveža in lahkotna. Pravzaprav mi je zdajle samozavest zrasla za kar nekaj stopničk." **Če si tudi vi želite stilske spremembe, se oglasite v svetovalnici Emporiuma ali pa pokličite njihovo telefonsko številko (01) 584 48 71.**

Že zdaj pa vam ponujamo nekaj najnovejših trendovskih kosov, ki so na voljo v največjem ljubljanskem modno-nakupovalnem središču.

Si želite spremembo?

Svojo fotografijo, telefonsko številko, naslov in nekaj besed o sebi pošljite na naslov BTC, d. d., Šmartinska 152, 1533 Ljubljana, s pripisom Moj novi jaz. Vsak mesec bomo nekoga izžrebali in ga oziroma jo prepustili rokam naših strokovnjakov.

potem

Foto Bamba

Black White

V svetu smo priča veliki revoluciji pri dizajnerski opremi doma. V **Salonu Creatina** sledijo tem svetovnim trendom. Edini v Sloveniji ponujajo celovito kombinacijo dizajnerskih uspehov, tako pri preprogah, posteljnini in ostalih tekstilnih dekorativnih proizvodih za dom.

Dezeni so pri preprogah **Ragolle** razkošni, veliki, delno tudi reliefni. Motivi so mnogokrat neobaročni s črnobelimi kombinacijami, tudi s pink ali svetlo zelenimi detajli. Od drugih barv se kombinira tudi siva in modra, posebno pa je moderna barva malancan.

Black & White kolekcija na področju preprog in posteljnine bo vnesla v vaš dom dizajnerske novosti tega trenutka.
V **Salonu Creatina** si prizadevajo, da takoj, ko so novosti na svetovnem trgu, so te novosti tudi v Sloveniji.

DIZAJNERSKE
preproge
posteljnina

Dizajnerski koncept **Salona Creatina** je novost, saj se prvič v Sloveniji usklajujejo različne dizajnerske usmeritve in se zlijejo v usklajeno enotnost pri opremi vašega doma. Črnobele kombinacije preprog **Ragolle** in črnobele posteljnine **Sweet Home** so ekskluzivne na slovenskem trgu v **Salonih Creatina**.

SALON CREATINA™

www.creatina.si
BTC City, Ljubljana, hala 2

SalonCreatina™
navdih urejenega doma

Optika Clarus

MODNI TRENDI 08

www.clarus.si

NOVE KOLEKCIJE SONČNIH OČAL ŽE V OPTIKAH CLARUS!

Adidas • Bellinger • Benneton • Bikkembergs • Bolle • Bugatti • Calvin Klein • Carrera • Celine • Cerutti • Chopard • Christian Dior • Diesel • Dolce & Gabbana • Donna Karan • Dunhill • Emporio Armani • Escada • Etro • Exte • Fila • Furla • Gianfranco Ferre • Giorgio Armani • Givenchy • Gucci • Hugo Boss • Iceberg • Jean Paul Gaultier • La Perla • Lafont • Les Copains • Max Mara • Mercedes • Mexx • Missoni • Nike • Oakley • Pierre Cardin • Police • Prada • Ray Ban • Replay • Richmond • Roberto Cavalli • Romeo Gigli • Sisley • Smith • Sting • Valentino • Versace • Versus • Vivienne Westwood

LJUBLJANA 1
BTC, Dvorana 4
T: 01 585 20 00

LJUBLJANA 2
Dunajska 76
T: 01 436 44 44

MARIBOR
Vetrinjska 30
T: 02 228 22 38

CELJE
Ljubljanska 11
T: 03 493 06 00

KOPER
Čevljarska 11
T: 05 626 19 93

KRANJ
Nazorjeva ul. 3
T: 04 236 87 44

NOVA GORICA
Cankarjeva ul. 12
T: 05 333 02 13