Najboljši deskarji prostega sloga v BTC Cityju

Šola drsanja in hokeja na ledu v BTC Cityju

BTC CITY
VODNIK
brezplačni časopis za obiskovalce BTC Cityja
januar 2008 ▪ št. 1 ▪ letnik 17

Savnanje za zdravje

Mednarodni urbanistični natečaj Partnerstvo Šmartinka

turbo limač
VSE ZA PUSTA
URBAN REPUBLIC
NOVA SPOMLADANSKA KOLEKCIJA

Uvodnik

Naj se želje izpolnijo!

Skoraj ves december, zagotovo pa v zadnjih dneh zadnjega meseca v letu in v prvih dneh novega, iz ust partnerja, družine, prijateljev, znancev, poslovnih partnerjev in pogosto tudi popolnih neznancev slišimo številne želje za novo leto. V zadnjih letih jih po večini dobimo kar po elektronski pošti ali še pogosteje po kratkem sms-sporočilu. Čeprav številna sporočila niso izvirna in vsekakor niso napisana ali izrečena posebej in samo nam, pa si želimo, da bi se vsaj delček teh želja izpolnil.

Želje večine Slovencev pa so v začetku leta 2008 precej podobne; da bi imeli dovolj denarja, da bi se v času nenehnih podražitev lahko brez težav prebili skozi mesec in si privoščili tudi kakšno malenkost, ki nam bo razigrala srce.

Za lepe trenutke bomo tudi letos skrbeli in poskrbeli v BTC Cityju. Pred nami je novo leto, ki ga bodo v BTC Cityju zaznamovali novi izzivi, nove prenove, odprtja, prireditve in posebne ponudbe, ki smo jih začeli z januarskimi razprodajami. Ob zadnjih podražitvah so nam vsem prišle še kako prav.

V BTC Cityju pa bomo tudi v tem letu nadaljevali z dobrodelnimi akcijami in številnimi prireditvami, na katerih se zabavajo vse generacije. V Milleniumu bomo skupaj z ekstremnim kolesarjem Markom Balohom pripravili **tretje 12-urno dobrodelno kolesarjenje,** katerega izkupiček bo šel tudi tokrat v dobrodelne namene, in sicer društvu Astma in šport, ki promovira športno udejstvovanje astmatičnih otrok. Na Aleji mladih se boste do konca zime lahko učili drsanja in hokeja na ledu, ogledali pa si boste lahko tudi **tekmovanje v deskanju prostega sloga,** kjer se bodo predstavili najboljši deskarji na svetu. Najboljše slovenske predstavnike deskanja tokrat gostimo v rubriki Modno v BTC Cityju. To so Žiga Suša, Lina Gradišar in Andro Kajzer.

V tokratni številki boste lahko prebrali tudi **o mednarodnem urbanističnem natečaju Partnerstvo Šmartinka,** kjer sodeluje tudi BTC. Gre za prikaz sodobne urbanistične in vsebinske zasnove največjega dela Ljubljane do zdaj, ki dolgoročno lahko vpliva na gospodarsko okrepitev Ljubljane in oblikovanje mestnega prostora. Območje, veliko 200 hektarov, obsega prostor med Šmartinsko cesto (z začetkom pri Kolinski na zahodu) in se konča pri Bratislavski cesti in obvoznici.

Pozimi je še bolj pomembno, da skrbimo za svoje zdravje, pri čemer vam lahko pomaga tudi BTC City. Na Tržnici si kupite sadje, ki vsebuje veliko vitamina C, in med, kondicijo pa si nabirajte **v Športnem centru Millenium.** Za zdravje je učinkovit tudi obisk savne, zato vas vabimo, da obiščete **Vodno mesto Atlantis,** kjer se lahko sprostite v savnah, razvajate z masažami in razgibate v številnih bazenih. Za vaše najmlajše pa lahko poskrbijo Atlantisovi animatorji.

Naj se vam v letu 2008 izpolni čim več skritih želja!

Maja Oven
odgovorna urednica

4 *Zanimivosti in* ***novice***

Novo v BTC Cityju

6 ***Dogodki*** *v BTC Cityju*

Šola drsanja in hokeja na ledu
12-urni dobrodelni spinning

10 *Vodno mesto* ***Atlantis***

Blagodejni učinki savnanja

11 ***Modno*** *v BTC Cityju*

Modni tudi na snegu

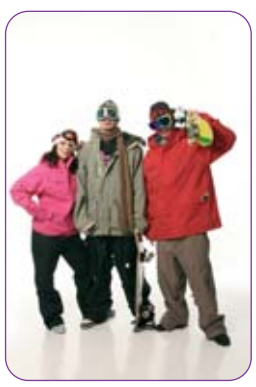

BTC, d. d., Šmartinska 152, Ljubljana
telefon: (01) 585 13 15
www.btc-city.com

naklada: 200.000 izvodov

odgovorna urednica: Maja Oven

oblikovanje:
IMPAKTUM, d. o. o.
Dunajska cesta 51, Ljubljana
telefon: (01) 280 24 50

trženje:
BTC d. d., Šmartinska 152, Ljubljana in
IMPAKTUM, d.o.o., Dunajska cesta 51, Ljubljana

distribucija: Žurnal Media

tisk: Leykam

fotografija na naslovnici: Urban Cerjak

Z razmiganim jezikom boste dosegli več!

- predavatelji, ki vam ne pustijo spati
- brezplačni predstavitveni tečaj
- - 5 oz. 10 % pri plačilu tečaja do 13. februarja

www.lingula.si
Lingula
'ta jezična šola'

Lingula, jezikovni center, d.o.o.
Šmartinska c. 152
1000 Ljubljana
tel.: 01 541 00 33
040 544 544

DARILNI BONI
BTC CITY IN ATLANTIS

Prodajna mesta:

Darilni boni BTC City
- na INFO TOČKI v dvorani A; INFO: tel. 01/585 22 22
- na recepciji Vodnega mesta Atlantis, vsak dan od 9. do 23. ure,
- na blagajni BTC d.d., v I. nadst. dvorane 7; INFO: tel. 01/585 13 16

Darilni boni Vodno mesto Atlantis
- na INFO TOČKI v dvorani A; INFO: tel. 01/585 22 22
- na recepciji Vodnega mesta Atlantis, vsak dan od 9. do 23. ure,
- prek spletne trgovine www.btc-city.com z **10% popustom**

www.btc-city.com
tel. 01/585 13 16

www.atlantis-vodnomesto.si
tel. 01/585 21 00

*Novi **dm** v nakupovalnem mestu*

Pestra ponudba izdelkov za lepoto, nego telesa in zdravje

V nakupovalnem mestu BTC City je v južnem delu pritlične etaže dvorane A vrata odprla nova prodajalna ***dm***, ki vas bo razvajala s številnimi izdelki za vsak dan.
Ponudba drogerijske verige ***dm*** je pestra tako

po obsegu kot vsebini, saj je na njihovih policah dobrih deset tisoč priznanih svetovnih blagovnih znamk. Prodajni program sestavljajo izbrani vrhunski izdelki za lepoto, nego telesa in zdravje. Ponudba je prilagojena za vse okuse, potrebe,

Foto dm in Bomba

starosti in prepričanja. Za tiste, ki prisegajo na zdrav način življenja, je na voljo tudi izbrana ponudba zdrave prehrane iz biološke pridelave. Pozabili pa niso niti na hišne ljubljenčke, ki jih lahko razvajate s kakovostno hrano priznanih blagovnih znamk in slastnimi prigrizki. V prodajni program drogerije so vključili še pestro ponudbo gospodinjskih pripomočkov, saj k zdravemu duhu in telesu spada tudi lep in čist dom. Da bodo stene vašega doma krasile fotografije nepozabnih počitnic ali praznovanj, vam v prodajalni ***dm*** ponujajo tudi možnost razvijanja fotografij. Prodajalci drogerije še ugotavljajo, da so poleg priznanih blagovnih znamk vse bolj med kupci priljubljeni tudi izdelki njihove lastne blagovne znamke, ki jih kupci lahko najdejo na prodajnih policah pod oznako Moja znamka.

Za dodatne informacije obiščite njihovo spletno stran www.dm-drogeriemarkt.si ali pa jih pokličite na (01) 541 53 04.

*Spodnje perilo **Lisca** v odtenkih pomladi*

Za različne priložnosti

Letošnje leto bo v prodajalnah Lisca zaznamovano s številnimi novimi serijami in trendi perila

Foto Bomba

za različne priložnosti in okuse – od elegantnega ženstvenega perila Lisca Fashion, trendovske blagovne znamke Cheek by Lisca, prefinjenih in ekskluzivnih modelov Lisca Selection, dnevnega perila iz naravnih materialov Lisca Natural in podobno. Niso pozabili tudi na modne bluze, majice in tunike, ter kopalke in razne modne dodatke. Izbirate pa lahko tudi med pižamami in spalnimi srajčkami, ki jih lahko oblečete tudi za dnevno posedanje doma.
V januarju na police prihajajo novi, pomladni modeli, ki bodo zadovolji še tako zahtevne okuse. Ponudbo pa bodo tudi med letom vsak mesec osvežili s številnimi modnimi novostmi. V pomladnih mesecih bodo obiskovalke lahko izbirale sveže barve, od zelenih in rožnatih do modrih in rumenih odtenkov. Gotovo pa se bodo stranke z veseljem vračale v prodajalno Lisca tudi zaradi strokovno podkovanih prodajalk in različnih simpatičnih akcij ob posameznih priložnostih, recimo ob valentinovem. Za tiste, ki želijo obdariti svoje drage, pa niso prepričani, kaj bi bilo pravo darilo, so na voljo tudi darilni boni Lisca.
Ženske obožujemo modo in tistim drobnim oblačilcem, ki prva pokrivajo naše obline, rade namenimo še kanček več pozornosti. Zato je novica o novi prodajalni, ki jo je Lisca konec novembra odprla v dvorani A v ljubljanskem BTC Cityju, zagotovo razveselila modne navdušenke. Otvoritve sta se udeležili tudi igralka in femme fatale 2007 Nina Ivanič ter aktualna Miss Universe in Liscin obraz Tjaša Kokalj. V novi prodajalni Lisca bo na 60 kvadratnih metrih vsekakor vsaka našla pravi model zase - za udoben vsakdan v bombažu ali romantično zapeljevanje v čipkah.

Za dodatne informacije obiščite spletno stran www.lisca.si ali jih obiščite v prodajalni Lisca v pritlični etaži Dvorane A v BTC-ju.
Telefon: (01)541 14 23
E-naslov: lisca.lj.btc@siol.net

***Clark** še lepši, še večji, še pestrejši*

Prenovljena trgovina

Trgovina Clark v kleti dvorane A BTC vas pričakuje v prenovljeni podobi in s še pestrejšo ponudbo.
Čeprav nam zima požene mraz v kosti tako, da bi se kar ovili v debel kožuh ali kar skrili v zavetje domačega ognjišča, pa vendarle prinaša tudi čarobne trenutke, ki so včasih kot iz najlepše

Foto Bomba

pravljice. Da jo boste zaživeli tudi vi, vam trgovina Clark ponuja oblačila in modne dodatke, zasnovane po najnovejših modnih trendih, ki vas bodo udobno, toplo in elegantno spremljali skozi zimske dni. Svojo trgovino v kleti dvorane A so namreč v decembru prenovili, povečali in obstoječi ponudbi dodali še pestrejšo vsebino. Seveda niso pozabili na najmlajše člane vaše družine. V sveže prenovljeni in preglednejši trgovini Clark vas zato čakajo izbrana ženska in otroška oblačila po ugodnih cenah. Nikar ne obupujte, če ne ulovite zadnjih dni zimske razprodaje, tekstila in obutve, ko so cene za določene izdelke znižali tudi do polovice. Z naročilom kartice ugodnosti Clark bodo ugodnosti trajale kar vse leto, saj boste določene artikle lahko kupovali ceneje in sodelovali v nagradnih igrah CLARK kluba. Kdo ve, mogoče se tokrat vam utrne srečna zvezda.

Za dodatne informacije obiščite njihovo spletno stran www.clark.si ali pa jih pokličite na (01) 585 16 48.

Novo! Kebab na tržnici

Okrepčajte se s kebabom

Od decembra naprej se lahko na tržnici okrepčate s slastnim kebabom, ki vam ga bodo postregli v novi okrepčevalnici **Fast food Bina.**
Nakupovalne milje, ki jih prehodimo ob iskanju pravih nakupnih priložnosti, nas lahko utrudijo in

Foto Bomba

nam vzbudijo lahkoto. To lahko od 1. decembra dalje potešite na tržnici BTC, kjer vam v okrepčevalnici Fast food Bina ponujajo slastne kebabe za vse okuse. Vaše brbončice bo razvajala na tanke rezine skrbno narezana jagnjetina ali govedina v objemu sveže zelenjave, ki vsakodnevno polni stojnice na tržnici, in okusno pečenega kruha. Mojstri kebaba vam bodo ponudili tudi sveže pripravljen burek ali hot-dog, s katerim si boste v teh zimskih dneh pogreli želodec.

Lokacija: tržnica BTC

Salon Creatina

Najnovejši trendi preprog

V Salonu Creatina, največjem prodajnem salonu preprog v Sloveniji, so v ponudbi najnovejše preproge za leto 2008. Preproge odlikujejo najmodernejši vzorci, ki so jih za evropski trg oblikovali vodilni dizajnerji na področju tako imenovanega "home decorja".
Novi dizajn preprog za leto 2008 je usklajen z najmodernejšimi trendi v pohištveni in stilski industriji. Poleg novega dizajna pa so najnovejše preproge izdelane iz zadnje generacije vlaken. Teh preprog ne odlikuje samo najmodernejši izgled, temveč tudi in predvsem njihova uporaba. Ekološki vidik izdelave je pri preprogah za 2008 izredno poudarjen. Taka preproga v

stanovanju ne obremenjuje okolja, prijazna je do ljudi, otrok in domačih ljubljencev.

Foto arhiv Salon Creatina

V Salonu Creatina vam je na voljo več kot 15.000 preprog, ki jih lahko izberete tako, da več preprog vzamete na preizkus.

Več informacij:
Salon Creatina, BTC City, dvorana 2
telefon (01) 541 66 06
spletna stran www.creatina.si

PARTNERSTVO ŠMARTINKA

Mednarodni urbanistični **natečaj**

Mestna občina Ljubljana, investitorji - gospodarske družbe na območju Šmartinske ter Zbornica za arhitekturo in prostor, pripravljajo mednarodni urbanistični natečaj Partnerstvo Šmartinka. Gre za pridobitev sodobne, urbanistične in vsebinske zasnove največjega dela Ljubljane doslej, ki obsega območje med Šmartinsko cesto (z začetkom pri Kolinski na zahodu) in se konča pri Bratislavski cesti in obvo-

Pogled iz trga na južno fasado

znici. Na tem območju, ki obsega približno 200 hektarov, na katerem so sedaj še pretežno industrijski objekti, so velike možnosti za regeneracijo obstoječih zastarelih vsebin, ob tem, da se hkrati odpirajo velike razvojne možnosti, ki bodo dobrodošla podpora h gospodarski okrepitvi

Vizualizacija Ateljeja S

Pogled na severno fasado

Ljubljane in pri oblikovanju mestnega prostora v bodoče. Natečaj bo prinesel vsebinske, urbanistične in prometne rešitve in izboljšave. Ena od ciljnih rešitev je npr. ureditev štiripasovne Letališke ceste. Ravno iz teh navedenih razlogov je natečaj zelo pomemben tudi za BTC, ki sodeluje pri tem projektu. Natečaj se bo zaključil meseca maja letos, ko bo Ljubljana predstavila ta veliki projekt zasebno javnega partnerstva županom glavnih mest Evropske unije.
Vizualizaciji prikazujeta izbrano idejno rešitev za nov 20 nadstropni poslovni nebotičnik v BTC Cityju.

Udobno, mladostno, prijetno

Usnje Utva

Naj vas mrzla zimska jutra ne spravijo v slabo voljo. Privoščite si topla usnjena in krznena oblačila vrhunske blagovne znamke Utva.

Januarja na police trgovine Utva, kjer ponujajo visokokakovostna in ugodna usnjena in krznena oblačila, prihajajo novi modeli iz kolekcije pomlad/poletje 2008. Ponudba izdelkov je pestra in zadovolji različne okuse ter potrebe. Utva je prepoznavna po elegantnih in klasičnih modelih, zato so oblačila primerna tako za prosti čas kot svečane in druge dogodke. Poleg oblačil ponujajo tudi ekskluzivne modne klasične ali elegantne dodatke, ki bodo vašo podobo le še izpopolnili. Utva je sinonim za udobno usnje, mladosten videz, dodelane detajle in prijeten občutek. V ženski kolekciji prevladuje eleganten, svež, drzen in mladosten slog. Popolna definiranost in urejenost ter kanček mladostnosti pa prevladuje v moški kolekciji. V prihajajočem letu bodo kupce razveseljevali z novimi trendi v usnjarsko modni industriji in jih prinašali na prodajne police. Ena izmed novosti je visoko kakovostno usnje. Vabijo vas, da izkoristite priložnost in si privoščite lahko usnjeno jakno za zimske in spomladanske dni.

Foto Utva in Bomba

Za dodatne informacije jih obiščite na spletni strani www.utva.si ali pokličite na (01) 585 28 70.

*Okusne dobrote po ugodnih cenah **v Eurospinu***

Slastne dobrote za vse okuse na Tržnici BTC

Do konca meseca januarja diskontni trgovec ponuja številne ugodnosti za svoje kupce. Tako boste lahko po ugodnih cenah kupili kakovostne izdelke iz vseh prehrambenih programov, od sadja in zelenjave, do mesnih in delikatesnih dobrot. V Eurospinu pravijo, da bodo tudi v letošnjem letu poskrbeli, da bodo njihovi kupci čim bolj zadovoljni z izdelki, ki jih ponujajo. Zavedajo se namreč, da so zadovoljni kupci zvesti kupci, ki se vedno znova vračajo. Ponudba izdelkov je pestra, zato je primerna za vse okuse in potrebe ter za vsak žep. Zagotavljajo vam vsakodnevni prihranek, saj na domačem in tujih trgih iščejo najboljše izdelke po najugodnejših cenah. Da bi ponudbo približali še ostalim porabnikom, bodo v novem letu, poleg 24 poslovalnic, odprli še šest do deset novih poslovnih enot.

Foto Eurospin Eko

Lokacija: tržnica BTC

Zgodnji prihod – prijeten odhod!

S pravočasnim prihodom na letališče boste naredili prvi korak k prijetnemu potovanju. Potem ko se boste uspešno prijavili na let in opravili letališke formalnosti, vas vabimo, da izkoristite dodatno ponudbo storitev v potniški stavbi.

Bar s prigrizki, samopostrežna restavracija in restavracija a la carte, Duty Free in Travel Value, Kompasova trgovinica in menjalnica, Mobitelov center, brezplačni internet Wi-Fi, banka, pošta in še mnogo več! **www.lju-airport.si**

2 URI PREJ PRIHOD

Aerodrom Ljubljana
Letališče Jožeta Pučnika Ljubljana

Naj se vaše potovanje začne s pravočasnim prihodom na letališče.

Najbolj gledan film lanskega leta je Petelinji zajtrk

Še pred časom se je zdelo nemogoče. Pa vendar je resnično: najbolj gledan film lanskega leta v kinematografih je slovenski film

Petelinji zajtrk. V zadnjih mesecih lanskega leta (na spored je prišel sredi oktobra) je film pometel s tujo konkurenco in se zavihtel na prvo mesto. Do danes si ga je ogledalo že več kot 135.000 gledalcev in film se počasi približuje tudi najbolj gledanemu filmu v samostojni Sloveniji, Kajmaku in marmeladi z 155.000 gledalci.
Film si je tako prislužil že pet zlatih rol, nagrad, ki jih podeljujeta Kolosej in Društvo slovenskih filmskih ustvarjalcev slovenskemu filmu, ki si ga v kinu ogleda 25.000 gledalcev.
Vsi zamudniki si film lahko še vedno ogledate v ljubljanskem Koloseju.

Milijonta igra v bowling centru Gladiator

V tednu od 17. do 23. januarja v bowling centru Gladiator v zabaviščnem centru Arena Vodafone live! pričakujemo odigrano milijonto igro.
Vsi igralci, ki bodo v tem tednu igrali bow-

Foto BC Gladiator

ling, bodo ob računu prejeli kupon, na katerega bodo vpisali svoje podatke. Kupon boste oddali v posebej označen boben in z njim sodelovali **v nagradnem žrebanju,** ki bo v bowling centru Gladiator **24. januarja ob 20.30.** Izmed vseh igralcev bomo izžrebali srečnega prejemnika **velike nagrade** za odigrano milijonto igro:

- 1000 evrov za igranje v Casinoju Rio, kjer se je ravnokar pričela nova nagradna igra Rio Grande
- 100 iger za bowling
- 10 kinovstopnic

Do nagrade bo izžrebanec upravičen, če bo prisoten na žrebanju. Vabljeni v Gladiator, morda odigrate milijonto igro prav VI.

Zgodilo se je ...

Kaj	Kdo	Kje	Kdaj
10. rojstni dan Rollbara	50 Cent v Sloveniji	Indoor karting Rollbar	2. 12. 2007

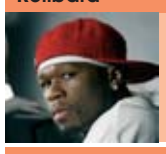

Sloviti raper 50 Cent je prišel v Slovenijo, obiskal Rollbar in nad vsemi pričakovanji nastopil v živo. Med nastopom skupine G-Unit je temnopolti superzvezdnik preplezal varnostno ograjo, prijel za mikrofon in na veliko presenečenje odpel komad In Da Club.

Aljaž gre v Peking	Aljaž Pegan	Litija	18. 1. 2008

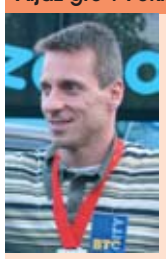

V Litiji je 18. januarja potekala slovesna proglasitev SLOVENCA LETA 2007. Na odru športne dvorane so se zvrstili najimenitnejši Slovenci, med njimi tudi naša telovadca Mitja Petkovšek in Aljaž Pegan. Iz nerazumljivih razlogov so športni novinarji spregledali izjemen Petkovškov uspeh, ko je v enem letu postal evropski in svetovni prvak. Na izjemno začudenje vseh gledalcev v dvorani pa smo presenetili Aljaža Pegana, ki še vedno čaka na odločitev MOK, ali bo avgusta lahko nastopil na olimpijskih igrah v Pekingu. Naš predsednik Jože Mermal pa je v dvorani povzročil val navdušenja, ko je Aljažu zagotovil, da bo zanesljivo potoval v Peking. Predal mu je letalsko vozovnico na relaciji Ljubljana-Peking, ki jo je BTC kupil pri turistični agenciji Kompas.

Zgodilo se bo ...

Kaj	Kdo	Kje	Kdaj
Šola drsanja in hokeja na ledu	Vsi, ki se želijo naučiti drsati in igrati hokej na ledu	Aleja mladih	od 18. 2. - 22. 2. od 11h do 13h
Prikaz hokej šole Olimpija	Hokejska šola Olimpija	Aleja mladih	26. 1., 2. 2., 9. 2., 16. 2.
3. tradicionalno 12-urno dobrodelno kolesarjenje za pomoč otrokom z astmo	**Ultramaratonski kolesar Marko Baloh,** ki se mu bodo pridružili vrhunski športniki Mitja Petkovšek, Aljaž Pegan, Tadeja Brankovič, Sašo Jereb, Martin Strel	Športni center Millenium	V soboto 19. 1. od 9h do 21h

Marko Baloh, ki je tudi sam astmatik, vabi vse zainteresirane, da se mu pridružijo na sobnem kolesu v Milleniumu za eno ali več in za vsako uro odštejejo 10 eur v dobrodelne namene. Društvo astma in šport bo z animacijo pomagalo vzdrževati dobrodelno vzdušje in svetovalo o preventivnih ukrepih in varni vadbi.

Tekmovanje v smučarskih skokih za FIS kontinentalni pokal za ženske in FIS pokal za moške	Ženske in moške reprezentance	Ljubno ob Savinji	2. 2. ob 15h - moški in ob 18h - ženske; 3. 2. ob 11h - moški in ob 14h - ženske

Na FIS kontinentalnem pokalu v smučarskih skokih, katerega glavni pokrovitelj je BTC d.d., bo nastopilo približno 50 skakalk in skakalcev iz 12 držav; ZDA, Japonske, Kanade, Norveške, Nemčije, Češke, Švice, Avstrije, Italije, Nizozemske, Finske in Slovenije. V Ljubnem ob Savinji bomo navijali tudi za slovenska dekleta, ki so v minulih sezonah že dosegala odlične rezultate na tekmah najvišje ravni.

Pust veselih ust	Vabljeni vsi	Spodnja etaža Emporium	2. 2. oh 11h

Vabimo vas na pustno rajanje s klovni in cirkusom pustnih šem, z nagradnimi igrami za maske in izborom najbolj izvirne maske, ki bo tudi nagrajena. Pa sladki pustni krofi za vse maske in norčava zabava - vse to in še več na veselem pustovanju v Btc Cityu!

Mini pustna zabava	Vabljeni vsi	Spodnja etaža Emporium	5. 2. ob 17h

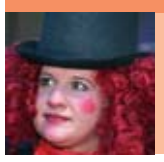

Pustni torek je pravi pustni dan! Mini pustna zabava pa pravi kraj za otroško pustno rajanje! Za vse, ki boste brez maske ali pa ste bolj ustvarjalno navdahnjeni, se ponuja še delavnica izdelovanja pustnih klobučkov in drugih pustnih pripomočkov! Vse maske se bodo posladkale tudi s slastnimi krofki!

V BTC City Murska Sobota prihaja svež val zabave!

Igra za dobre!
Zabava za vse!
Zmaga za najboljše!

Otvoritev
Februar 2008

KEGL CITY
Planet

Nov športno zabavni center
- 12 bowing stez
- biljardnica
- igralni avtomati
- gostinska ponudba z zabaviščnim prostorom
- bogat program prireditev
- in še in še….

V kratkem tudi na **www.kegl-city.com**

Izkoristite popuste!

Merkur, d. d., Cesta na Okrogło 7, 4202 Naklo

UNOVČITE NALEPKE!

Unovčevanje nalepk poteka
od 1. do 31. januarja 2008.

Višina popusta se obračuna na podlagi zbranih nalepk ob plačilu na blagajni. Za posamezen nakup lahko uporabite le en kupon.

Popust ne velja za gradbeni material ter stavbno pohištvo in izdelke, ki so vključeni v druge Merkurjeve akcije.

3 nalepke za 3% POPUST

6 nalepk za 6% POPUST

9 nalepk za 9% POPUST

12 nalepk za 12% POPUST

MERKUR

V BTC City po vstopnice

Nova **INFO TOČKA** v pritličju dvorane A.

informacije

eventim.si
PRODAJA VSTOPNIC

Delovni čas INFO TOČKE:
od ponedeljka do petka od 12. do 20. ure
in ob sobotah od 9. do 20. ure.
Kontakt:
telefon: (01) 585 22 22
in e-pošta: infotocka@btc.si.

GLASBA	koncerti v Sloveniji in tujini
KULTURA	gledališče, opera, balet ...
ŠPORT	nogomet, košarka, rokomet, hokej ...
DRUŽINA	predstave za otroke ...
DRUGO	razstave, sejmi ...

www.eventim.si

Trgovine v BTC Cityju se predstavljajo

CHAMPION

Dvorana A, pritličje
Telefon: (01) 547 36 40
www.champion.si

Champion oblači športnike vseh generacij.
Trgovina Champion ponuja pestro izbiro športnih oblačil za vse starosti in okuse. Športno življenje

se začne že v rosnih letih. Otroci, stari komaj nekaj mesecev, želijo raziskovati svet in pri tem se spotikajo, padajo, prevračajo, učijo hoditi. Da bi se pri tem zabavali, ponujajo v trgovini Champion oblačila za najmlajše, tudi že od 6 mesecev starosti dalje. Dekleta in fantje imajo svojo kolekcijo, polno živih barv in napisov. Ravno to predstavljajo na sliki - za dekleta priljubljeno kolekcijo Contemporary Classics in za fante Bookstore '64. Tudi za odrasle, ki jim je zelo pomembno, da so oblačila udobna in kakovostna, nudijo pestro izbiro. Ravnodušni ne ostanejo niti modni navdušenci, ki vsako sezono najdejo kaj novega. Medtem ko klasiki bolj prisegajo na tradicionalne trenirke, običajno v modri barvi. Tako ženska kot moška kolekcija se kombinirata z različnimi tipi torb in nahrbtnikov.
Odpiralni čas:
od ponedeljka do sobote: 09.00-20.00,
nedelja: ZAPRTO

S SPORT

Športni center Millenium
Telefon: (01) 585 14 92, 041 322 603
www.s-sport.si

Aerodinamični Prince in inovativni Head.
Inovativna tehnologija v tenisu prinaša revolucionarne novosti. Z loparji vrhunske znamke Prince in Head so udarci žogice močnejši in natančnejši.

S šport je specializirana trgovina s teniško opremo vrhunskih proizvajalcev, kot so denimo PRINCE, WILSON, HEAD, BABOLAT, DUNLOP, VÖLKL, LE COQ SPORTIF, MICO, KARAKAL. Kupcem pomagajo pri izbiri primernega loparja, jim nudijo testiranje še pred nakupom in poskrbijo, da je oprema pravilno servisirana po nakupu.

Tokrat predstavljajo vrhunski lopar znamke PRINCE 03 BLACK. Zaradi posebne, inovativne oblike okvirja je bistveno izboljšana aerodinamika loparja. Lopar je zaradi O3 Speed portom do 24 odstotkov hitrejši od navadno oblikovanih loparjev. To poveča moč, omogoči maksimalen spin ter natančnost. Povečana je tudi kontaktna površina, kar igralcu nudi več udobja. Prince je kot prvi ponudil uporabniku možnost, da si sam priredi občutek loparja. Loparju je dodan nastavek, ki zaduši zvok ter spremeni občutek brez izgube prednosti, ki jih ponudi Speed Port. Poleg posamične igre je zelo dober tudi za igro dvojic. Z njim igra najboljša Slovenka KATARINA SREBOTNIK in najboljša igralca dvojic na svetu, Bob in Mike Bryan. Nekoliko drugačen je lopar znamke HEAD MicroGel Extreme, saj vsebuje novo tehnologijo MicroGel. V okvirju loparja se nahaja posebna snov s silikonsko osnovo, ki v kombinaciji z ogljikovimi vlakni ob udarcu nudi izjemno stabilnost ter občutek loparja. Zaradi svoje teže je zelo udoben in omogoča hitre izmahe ter tako veliko moči ter nadzora pri udarcih z vseh mest na igrišču. Namenjen je rekreativnim igralcem ter mlajšim tekmovalcem.
Odpiralni čas:
od ponedeljka do petka: 09.00-21.00,
sobota: 09.00-12.00, nedelja: ZAPRTO

POHODNIK

Dvorana A, zgornje pritličje
Telefon: (01) 585 26 30, info@univet.si
www.univet.si

Pred odhodom v gore pojdite po cepin v trgovino Pohodnik.
Če vas tudi zimskem času rado ponese v gore, ne pozabite s seboj vzeti krplje in cepin. Trgovina

Pohodnik, ki se nahaja v dvorani A v BTC Cityju, pohodnikom, alpinistom in vsem ostalim hribolazcem ponuja vrhunsko opremo priznanih blagovnih znamk. Iz svojega pestrega prodajnega programa so tokrat izluščili krplje TACUL (Salewa) in cepin Black Diamond. Krplje so primerne za

osebe med 60 in 120 kilogrami, uporabljajo pa se lahko z vsemi vrstami čevljev. Imajo jeklene konice za led, dereze na spodnjem delu in stopničko za vzpenjanje. Zanje boste odšteli 120 evrov. Cepin Black Diamond (Raven Ice With Grip) je cepin za gorništvo, zimske dostope, turno smučanje in hojo po ledenikih. Okla je iz enega kosa nerjavečega jekla, ima aluminijast ročaj, držalo iz dveh različnih gum ter pašček Slider Leasch. Za cepin boste odšteli 79,90 evra. Ob tem dodajmo, da tistim najbolj zagrizenim in strastnim obiskovalcem gora, ki so tudi člani planinskih društev, v trgovini Pohodnik nudijo 10-odstotni popust pri plačilu z gotovino.
Odpiralni čas:
od ponedeljka do sobote: 09.00-20.00,
nedelja: ZAPRTO

PROJEST

Dvorana A, pritličje
Telefon: (01) 427 11 46, projest@siol.net
www.projest.si

Raztegovalna naprava Inversion table.
V fitnes trgovini Fitnes oprema No.1 ponujajo revolucionarno raztegovalno napravo Inversion table, ki vam bo pomagala, da lažje prebrodite stresne dni (fles).
Zimski čas je primeren za učvrstitev telesa in kondicijsko pripravo na dolgo leto. Fitnes trgovina Fitnes oprema No.1 ponuja široko paleto domače fitnes opreme in drobnih rekvizitov, ki se uporabljajo v fitnes centrih. Tokrat predstavljajo raztegovalno napravo Inversion table, ki

ima svoje korenine že v antični Grčiji. Naprava ne pomaga samo zdraviti bolečine, pač pa jo lahko uporabljate pri odpravljanju negativnih učinkov, ki jih ima gravitacija na telo. Čez čas vam lahko gravitacija denimo pomaga pri cirkulaciji, izgubi strahu pred višino in osnovnih telesnih funkcijah. Visenje od zgoraj navzdol vam bo pomagalo, da se boste pretegnili in sprostili svoje mišice, zmanjšali količino stresa in napetosti in poskrbeli za svoje sklepe in vezi. Izkušnje več tisoč ljudi, ki so redno uporabljali inverzijsko napravo, potrjujejo, da jim je pomagala pri lajšanju bolečin v hrbtenici in tako prispevala k izboljšanju vsesplošnega počutja.
Sicer v trgovini ponujajo še pestro izbiro izdelkov za boks, judo, teakwando, fitnes prehrano in veliko različnih sobnih koles, tekalnih stez, steperjev, fitnes naprav in drugo. Velik poudarek dajo tudi merilnikom srčnega utripa Cardiosport in Reebok. Vodilni v podjetju Projest d.o.o. iščejo kakovostne in cenovno ugodne proizvode, dober servis in možnost nakupa rezervnih delov.
Odpiralni čas: od ponedeljka do sobote:
09.00-20.00, nedelja: ZAPRTO

VELOŠPORT

Dvorana A, spodnja etaža
Telefon: (01) 585 15 86
www.velo.si

Ljubiteljem hitrosti in adrenalina trgovina Velošport priporoča čelado AGV, tistim, ki pa želijo

Nakupujemo v BTC Cityju

biti v formi še pred poletjem pa Orbitrek.
Vsi, ki migajo in skačejo, dvigajo, poganjajo, tečejo in se kakorkoli rekreirajo, poznajo Velošport, modro-rdečo trgovino v kletni etaži Dvorane A v ljubljanskem BTC Cityju. Ponujajo pestro izbiro športne opreme. Paradna blagovna znamka trgovine so rolerji FILA, ki jih uporabniki lahko uporabljajo kot prevozno sredstvo ali za rekreacijo v prostem času. Nove ponudbe v Velošportu se bodo razveselili tudi motoristi, ki si že vneto ogledujejo čelade AGV, ki jo nosi tudi priljubljeni motorist Valentino Rossi, čelade MDS ter motoristična oblačila ORINA in drugo opremo. Posebno veliko zanimanja vzbuja motoristična oprema ACERBIS. Trgovina je tudi odlično založena tudi s fitnes opremo PROTEUS, TITAN in drugimi znamkami. Za tiste, ki jim je ljubša bolj umirjena rekreacija, priporočajo Orbitrek TITAN - eliptični trenažer 1800. Ima 8-stopenj zahtevnosti vadbe, 6-stopenjsko RECOVERY funkcijo, magnetno zavoro, velik LCD zaslon ter računalnik, ki prikazuje čas, hitrost, prevožene razdalje, porabe kalorij, srčnega utripa ter temperature v prostoru.

Odpiralni čas:
ponedeljek - sobote: 09:00 - 20:00,
nedelja: ZAPRTO

GOLTES & CULT

Dvorana 3, spodnja etaža
Telefon: (01) 585 22 23, 031 261 172
info@goltes.com, www.goltes.com

Prodajalna goltes & cult je prva slovenska specializirana prodajalna za snowboard in kolesarstvo, ki je v lasti proizvajalcev opreme. Ponuja

vam visoko kvalitetno snowboard opremo podjetja Goltes iz Trbovelj in kolesarsko opremo podjetja Cult iz Logatca.
Goltes je vodilni slovenski proizvajalec snowboard opreme. Na trgu so prisotni že od samega pojava deskanja v Sloveniji, to je od leta 1987, ko je lastnik Jani Goltes v domači garaži izdelal svojo prvo snežno desko.
Zaradi poplave cenene opreme predvsem kitajskega izvora v velikih trgovskih centrih so se v Goltesu specializirali za visoko kvalitetno alpsko deskarsko opremo, katere drugi ponudniki zaradi njene specifičnosti in zahtevnosti ne ponujajo. Tako v prodajalni goltes & cult najdete največjo izbiro alpskih snowboardov, vezi in čevljev. Poleg tega so prodajalci tudi sami aktivni snowboarderji in vam znajo svetovati na najboljši možni način. Za vse svoje najboljše modele desk vam ponujajo možnost brezplačnega testiranja pred nakupom. Organizirajo tudi kampe, kjer vas učijo deskanja na najvišjem nivoju.
Z letošnjo sezono so v sklopu prodajalne odprli tudi prvi slovenski specializirani snowboard servis, kjer boste lahko poskrbeli za vse, od rednega vzdrževanje pa do najzahtevnejših popravil desk, vezi in čevljev.

Fotografije Bomba in arhivi trgovin

Dobrodošli v specilizirani prodajalni goltes & cult.

GIGASPORT

Dvorana 1
Telefon: (01) 541 43 31
www.gigasport.com

Gigasport Ljubljana je ena izmed največjih športnih trgovin v Sloveniji, kjer vam na 2000 m² po-

vršine ponujajo proizvode za najrazličnejše športne panoge in prosti čas. Na njihovih policah so zastopane skoraj vse svetovno znane blagovne znamke s področja športa. V zimskih dneh boste

v Gigasportu našli vse za smučanje, deskanje, drsanje, hokej na ledu, sankanje, tek na smučeh in ostale športe, s katerimi si kondicijo nabirate v zimskih dneh. Če se še niste odločili za nakup zimske športne opreme, nikar ne odlašajte in obiščite trgovino Gigasport v dvorani 1 v ljubljanskem BTC Cityju, kjer bodo prijazni in izurjeni prodajalci poskrbeli za odgovore na vsa vaša vprašanja. Pomemben dopolnilni program trgovine Gigasport so igrače, s katerimi boste lahko razveselili svoje najmlajše.

FAN SPORT

Dvorana A, spodnja etaža
Telefon: (01) 585 14 80
Fan.sport@siol.net, www.fan-sport.si

Če si želite modno športno obutev ali oblačila, je za vas kot nalašč trgovina Fan sport v dvorani A BTC Cityja. So uvoznik in distributer priznanih

blagovnih znamk Diesel, 55DSL, Highroad, Bodyglove in Iguana. V njihovi prodajalni boste gotovo našli kaj zase, saj so njihove kolekcije vedno naravnane po zadnjih modnih trendih, poleg tega pa obutev in oblačila njihovih blagovnih znamk odlikuje kakovost in udobje.

Za zdravje pozimi v savne v Vodnem mestu Atlantis

Blagodejni učinki savnanja

Skrb za zdravje, lepo telo in dobro počutje se za sodobnega človeka začne v savni. Nekoč navada, ki so se ji prepuščali predvsem Skandinavci, je danes uveljavljen način skrbi zase po vsem svetu. Blagodejni učinki, ki jih ima savnanje na zdravje, in zagotovljena protistresna terapija, vsakemu obisku dodelijo dragocen pomen.

Savna je najboljše globinsko čiščenje, ki ga lahko privoščite svojemu telesu. Vročina razširi pore na koži in s potenjem se izločijo prah, odmrla koža, umazanija, ostanki ličil in odvečen loj. Zaradi pospešenega bitja srca se poveča cirkulacija krvi in koža se dobro prekrvavi. Pospeši se tudi delovanje ledvic, ki izločijo strupene in odpadne snovi. Savna zelo dobro učinkuje na zdravje, saj pregretje telesa poveča imunsko odpornost. Blagodejni učinki savnanja trajajo približno teden dni, zato je priporočljiv obisk savne v tedenskih intervalih.

Dežela savn v Vodnem mestu Atlantis

Dežela savn v Vodnem mestu Atlantis je zasnovana tako, da lahko ugodi željam in navadam vsakega obiskovalca, saj ponuja kombinacijo suhih in mokrih savn v dveh nadstropjih in v zunanjem delu, dva bazena, panoramsko sobo in teraso za počitek. V notranjih savnah razvajajo obiskovalce z različnimi postopki s soljo, blatom, čokolado, medom in raznimi dišavami.

Preživite zimo v bazenih in savnah Atlantisa

Za praznik zaljubljenih bo v Atlantisu zaljubljeno, obljubljajo. Tudi letos bo namreč ves mesec februar v Atlantisu namenjen prav zaljubljencem. Prepustite se čokoladno savi in tajski masaži ali pa svojega najdražjega presenetite s paketom presenečenja. Ob tem prazniku lahko svoji ljubljeni osebi podarite tudi darilni bon Atlantis, s katerim se boste razvajali v Vodnem mestu. **Več informacij: spletna stran www.atlantisvodnomesto.si, telefon (01) 585 21 00.**

Vodna telovadba in aerobika

Zakaj si ne bi nabrali energije z vodno aerobiko v Atlantisu in si nabrali moči za dobre dosežke tudi pozimi? Vodna aerobika je namenjena vsem, ki želijo razgibati svoje telo, in poteka vsak delovni dan ob 20. uri v Svetu doživetij. Primerna je za vse, ki ljubijo svobodo gibanja.

Kozmetični salon

Za dodatno razvajanje pa lahko poskrbi Kozmetični salon Atlantis, v katerem opravljajo nego obraza, manikuro in pedikuro, privoščite pa si lahko tudi nego telesa, depilacijo, limfno drenažo ali body wrapping, po katerih se boste počutili kot prerojeni.

Naročite se za svoj paket razvajanja na telefon: (01) 585 21 22 ali elektronski naslov kozmetika@btc.si.

Počitniški program in vodene animacije za šolarje

Atlantis je zelo priljubljen tudi med mladimi, ki jih v Vodno mesto privabljajo privlačni programi za šolarje in dijake. Zanje je kot nalašč Svet doživetij, saj ponuja dva tobogana s 140-metrskim spustom in zunanji tobogan, ki na svojih 75 metrih ponuja obilo zabave. Šolarji, ki radi raziskujejo, se bodo razveselili podvodne jame z različnimi vodnimi in svetlobnimi učinki. V Atlantisu pa lahko svoje otroke prepustite tudi animatorjem, ki bodo skupaj z najmlajšimi igrali vodno košarko, vaterpolo, skakali s trampolina, tekli po vodni preprogi in še kaj.

Za varstvo otrok med počitnicami dobro poskrbljeno

Ne glede na letni čas in vremenske razmere se bodo vaši otroci kopali in zabavali v bazenih Vodnega mesta Atlantis. Z otroki bodo animatorji tudi med zimskimi počitnicami vse od 7. do 17. ure. Skupaj se bodo vozili po zavitih toboganih, telovadili, skakali čez valove, plavali po vodni reki skozi vodno jamo, igrali različne vodne igre (vaterpolo, vodno odbojko, štafetne vodne igre, vodno košarko itn.) in ustvarjali v različnih delavnicah, kjer se bodo naučili marsikaj novega.

Dodatne informacije in rezervacije telefon: (01) 585 20 80.

Slovenske lepotice na enem mestu

3. Festival lepote v Vodnem mestu Atlantis

V Vodnem mestu Atlantis so se pred dnevi zbrale vse lanskoletne misice različnih nazivov. Lepotice miss Slovenije Tadeja Ternar, miss Universe Tjaša Kokalj, lepa soseda Ines Turk, miss Hawaiian Tropic Tina Gaber, Playboyevo dekle leta Sanja Grohar, miss Zemlje Tanja Trobec, miss turizma Tjaša Vezjak, miss Alpe Adria Nina Kohne, miss bikini Anna Milinkovič, miss Solei Neža Marolt so se skupaj z nosilcem lepotnega naziva mister turizma Erikom Ferfoljo in desetimi prijateljicami miss bikini, ki je praznovala 20. rojstni dan, pomerile v metanju školjkice v kozarček. Najbolj natančna je bila Tanja Trobec, ki je za nagrado prejela verižico iz belega zlata v vrednosti 1000 evrov. Tone Fornezzi - Tof pa je s praktičnimi nagradami razveselil vse udeležence.

Moj novi jaz

Modni tudi na snegu

Si želite spremembo?

Svojo fotografijo, telefonsko številko, naslov in nekaj besed o sebi pošljite na naslov BTC, d. d., Šmartinska 152, 1533 Ljubljana, s pripisom Moj novi jaz. Vsak mesec bomo nekoga izžrebali in ga oziroma jo prepustili rokam naših strokovnjakov.

Kaj dobimo, če združimo devet odličnih deskarjev prostega sloga, sijajnega snemalca, veliko dobre volje in znanja ter produkcijsko hišo mladih ustvarjalcev Outofnowhere? Prvi slovenski deskarski film z naslovom Ehhh!, ob gledanju katerega vam bo neštetokrat zastal dih.

Za rojstvo filma sta najbolj zaslužna **Žiga Suša** in **Andro Kajzer,** ki je, ne samo deskar, ampak tudi snemalec in montažer filma Ehhh, ter tisti, ki je poskrbel, da je ideja o filmu tudi zaživela.

V filmu nastopa devet slovenskih deskarjev prostega sloga, ki se lahko pohvalijo z odličnimi uvrstitvami na tekmah najvišje ravni. Eden glavnih je 28-letni Mariborčan **Žiga Suša,** ki je doslej že osvojil šesto mesto na svetovnem prvenstvu in več uvrstitev med prvih deset na tekmah FIS, v deskanju pa zagotovo še ni rekel zadnje besede.

Ker tudi v deskanju brez deklet ne gre, za promocijo in marketing mladih talentov skrbi **Lina Gradišar,** ki že več kot deset let borda, sicer se pa ukvarja s spletnim marketingom.

Dih jemajoče trike, ki so jih fantje pokazali v filmu, boste kmalu lahko videli tudi v BTC Cityju. Na Aleji mladih bo namreč čez nekaj tednov potekala tekma v prostem slogu, tako imenovani RAIL JAM.

Oblačila

Deskarje večinoma povezujemo s širokimi oblačili, ki izgledajo kakšno številko prevelika. In v njih se, kot pravijo sami, tudi najbolje počutijo in v njih dosegajo odlične rezultate. Tako dekle kot fanta smo tokrat oblekli v oblačila priznane blagovne znamke Madness, ki jih tako kot številne druge znamke športnih oblačil najdete v kletni etaži Hale 12 v BTC Cityju.

Moškim je na snegu dovoljeno vse! Oblecite se v drzne barvne kombinacije, da vas bodo poleg vašega deskarskega znanja občudovali tudi zaradi izgleda.

Na prodajnih policah pa se znajde tudi vedno več oblačil posebej za dekleta. Letošnjo zimo boste deskarke na smučiščih blestele v roza barvi, ki jo kombinirajte s črno, rjavo ali belo, lahko pa si privoščite tudi bolj drzne kombinacije.

Foto Bamba

Novo v BTC Cityju

Restavracija picerija **San Martino**

San Martino restavracija pizzeria

V stresnem in hitrem tempu življenja si želimo za trenutek ustaviti čas in si v miru privoščiti zaslužen grižljaj. Restavracija picerija San Martino je za to pravi naslov.
V BTC Cityju, natančneje v Mercuriusu, so v decembru odprli novo restavracijo picerijo San Martino.

Foto arhiv San Martino

V domačem ambientu, z več ločenimi prostori, si boste lahko nekatere recepte za okusne jedi ogledali kar na stenah restavracije. Restavracija sprejme 200 gostov, v toplejših mesecih pa vam bodo z veseljem postregli na velikem vrtu.
Razvajali vas bodo z domačo briško kuhinjo, v okusih, polnih sredozemskega sonca in alpske svežine. Okusne solate, pršut, zapeljive pice in testenine … vse skupaj zalito z dobrim kozarcem vina iz domače kleti.
Poskrbeli so za vse okuse in priložnosti. Z jutranjo kavo in rogljičem vam postrežejo že od 7. ure dalje, za tiste, ki si želite obilnejši zajtrk, pa so tu pečena jajčka s klobaso. Dnevno sveže pripravljeni krožniki domače slovenske kuhinje, s poudarkom na briški, ki vključuje različne kombinacije mesa in zelenjave, vas bodo spravili v zadrego, katero jed izbrati.
Za gurmane so vedno na voljo suhomesnate dobrote iz domače pršutarne ter preizkušeni recepti za pripravo izbranega svinjskega in govejega mesa.

Recept meseca

SVINJSKA RIBICA PO KRAŠKO Z BELO POLENTO

Potrebujemo:
- 24 dag očiščene svinjske ribice
- 5 dag pršuta
- 1,5 dcl terana
- žlica masla
- 10 dag bele polente

PRIPRAVA:
V vrelo osoljeno vodo stresemo bel koruzni zdrob in mešamo, dokler se ne zgosti, odstavimo, prelijemo v model in pustimo, da se ohladi.
Svinjsko ribico narežemo na tri enake fileje, jih posolimo in popečemo na obeh straneh.
Fileje zavijemo v rezine pršuta, popečemo in dodamo maslo. Ko se maslo raztopi, dodamo vino, povremo in serviramo skupaj z belo polento.
Dober tek!

Kulinarični natečaj BTC Cityja

Če že zjutraj ali še preden zvečer ležete v posteljo, razmišljate, kaj boste naslednji dan pripravili za kosilo, in radi pripravljate vedno nove jedi, vas vabimo, da nam svoj recept pošljete na naslov info@btc-city.si. Vsak mesec bomo zbirali izvirne zdrave recepte jedi, ki jih najraje jemo v določenem mesecu. Najboljše pa seveda tudi nagradili.
Najbolj domiselne recepte objavljamo na naši spletni strani www.btc-city.com.
Zato, dragi ljubiteljski kuharji, skuhajte kaj dobrega in če so si vaši bližnji ob tem obliznili prste, nam pošljite svoj recept in fotografijo jedi. Morda boste med zmagovalci ravno vi …

24. januar
Ljubljana, Maribor,
Koper in Kranj

FILM MESECA

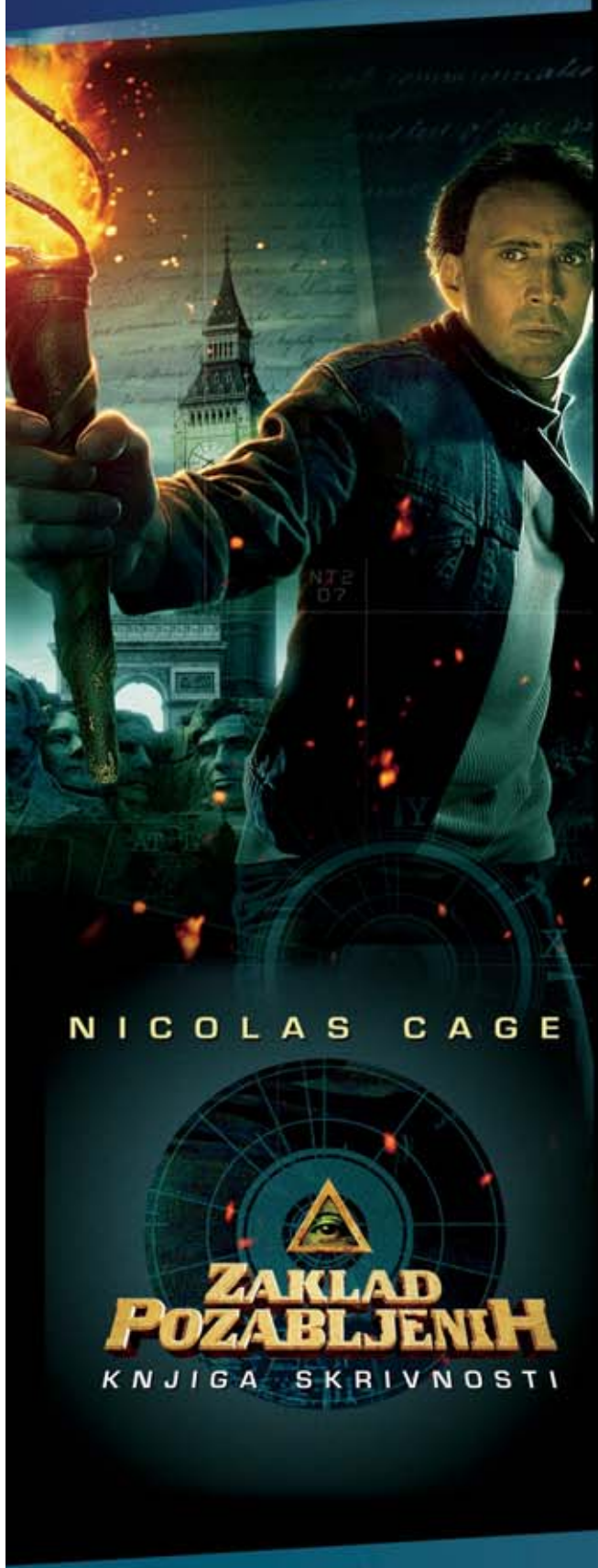

7. februar
Ljubljana, Maribor in Koper

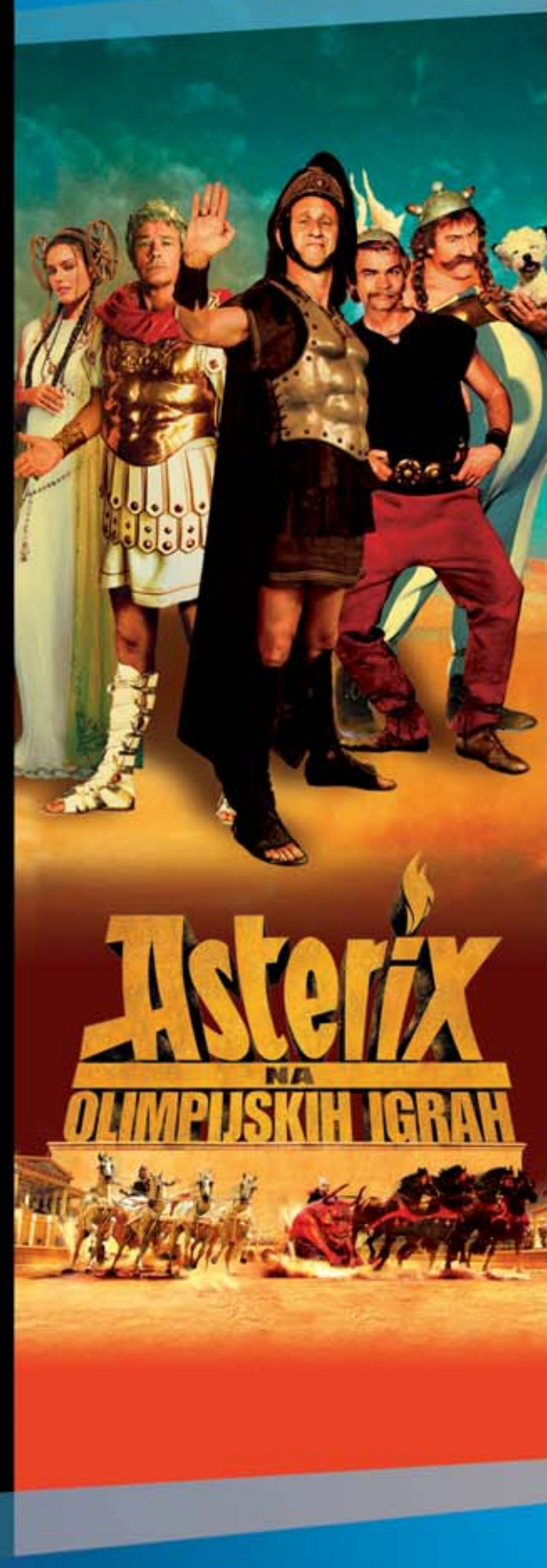

14. februar
Ljubljana, Maribor, Koper
in Kranj

NA OGLED TUDI V XPANDU

SLOVENIA Superbrands 2007

www.kolosej.si

KOLOSEJ

www.teaterkomedija.si 041 940 920 info@teaterkomedija.si

TEATER KOMEDIJA BTC

DVORANA MERCURIUS · BTC CITY

TEATER KOMEDIJA

celo limone spravi v smeh

20.1. ob 20h: NEVERJETNO ODKRITJE ZLATE RIBICE ORKE
Svetovna uspešnica o ljubeznskih fantazijah v kateri vas bosta nasmejala Barbara Cerar in Gregor Baković

27.1. in 14.2. ob 19h: OB LETU OSOREJ 2
Polona Vetrih in Ivo Ban, ki sta prvi del slovite komedije odigrala več kot 270 krat, ponovno obujata ljubezen.

3.2. ob 20h: JAMSKI ČLOVEK (gostujoča predstava Gustav filma in Theatra Mogul)
Svetovna uspešnica z Urošem Fürstom, ki se ji je smejalo že 100.000 Slovencev.

8.2. ob 20h: KOLUMBOVO JAJCE (gostujoča predstava Gustav filma in KUDa Kreker)
Mojca Funkl odgovarja jamskemu človeku s svojim receptom za dober zakon.

22.2. ob 20h: BLAGI POKOJNIKI, DRAGI MOŽJE
Polona Vetrih se vrača s komično monodramo o veselih vdovah, s katero je pred leti že osvojila Slovenijo.

Prodaja vstopnic: info točka Citypark, info točka BTC - dvorana A, Križanke, Cankarjev dom, Petrol, Big Bang, www.eventim.si, 031 349 000

europlakat

BTC CITY

spona trgovina

AKCIJA VELJA od 19. 1. - 19. 2. 2008

VELIKA INVENTURNA RAZPRODAJA

TOVARNIŠKE CENE, -50% NA VSE MODELE KUHINJ.

Priklopite se kjerkoli.

HITRO IN ENOSTAVNO

Odštekano! Pločevinka vsebuje prenosni USB-modem, na voljo pa sta tudi podatkovni PC kartici, ki omogočajo hitrosti prenosa podatkov do 3,6 Mb/s. Namestitev na prenosni ali namizni računalnik je enostavna. Cena UMTS naprav za prenos podatkov je odvisna od izbire paketa (Mini, Maksi, Mega in Giga), ki se med seboj razlikujejo po mesečni naročnini in vključeni količini brezplačnega prenosa podatkov (od 0 do 10 GB).

NOVO!

za samo 0,01 €*

USB-Modem

Novatel Wireless Ovation MC950D

za samo 0,01 €*

USB-Modem

Option GlobeSurfer iCon 7.2

za samo 0,01 €*

PCMCIA-Kartica

Option Globetrotter GT MAX 7,2 Ready

za samo 0,01 €*

PCI Express-Kartica

Novatel Wireless Merlin XU870

Slike so simbolične.

Za priklop na širokopasovni internet je potreben ustrezen signal Mobitela ali tujih pogodbenih operaterjev. S signalom Mobitel GSM je pokritega 99,3 %, z Mobitelom UMTS 72,3% prebivalstva Slovenije.
*USB-modem ali PC podatkovno kartico lahko kupite za samo 0,01 EUR ob skleniti/podaljšanju naročniškega razmerja Mobitel GSM/UMTS za 24 mesecev in ob naročnini na Giga paket za prenos podatkov.
Ponudba velja za vse, ki nimate veljavnega aneksa UMTS št. 14/2005.
Ostale cene in pogoje nakupa preverite na www.mobitel.si/instantinternet

WWW.MOBITEL.SI

Mobitel UMTS

Nova generacija mobilnih telekomunikacij

Publicis + Ajax Studio
Mobitel d.d., 1537 Ljubljana

Optika Clarus

www.clarus.si

Ob nakupu stekelc Essilor Airwear® Junior GRATIS OTROŠKI OKVIR*

+ DARILO

DVD z avanturami Super Princa

Essilor Junior

*velja za otroške okvirje označene z nalepko in ob plačilu z gotovino.
Na promocijsko ceno se ne da uveljavljati nobenega drugega popusta.
Akcija velja od 7.1. 2008 do 28.2. 2008 oz. do prodaje zalog.

LJUBLJANA 1	LJUBLJANA 2	MARIBOR	CELJE	KOPER	KRANJ	NOVA GORICA
BTC, Dvorana 4	Dunajska 76	Vetrinjska 30	Ljubljanska 11	Čevljarska 11	Nazorjeva ul. 3	Cankarjeva ul. 12
T: 01 585 20 00	T: 01 436 44 44	T: 02 228 22 38	T: 03 493 06 00	T: 05 626 19 93	T: 04 236 87 44	T: 05 333 02 13